

# 資料編

## <目次>

資料編	1
1. 関連計画の詳細	2
(1) これまでの地域公共交通にかかる計画の経過	2
(2) 南信州地域公共交通計画第2次改定における検討	2
(3) 飯田市版立地適正化計画	4
(4) 高森町立地適正化計画	6
2. 地域公共交通の実態	9
(1) 運行系統の現状	9
(2) 系統別利用者数の推移	23
(3) 系統別輸送コスト	26
(4) 系統別運賃	30
(5) タクシー券等導入状況	39
(6) 移動不便地区の状況	45
ア. 飯田市内の高校への通学	45
イ. 飯田市立病院への通院	53
(7) 各エリアのバス路線及び各サービス時刻表等(令和7年度時点)	63
ア. 北部エリア(松川町・高森町・喬木村・豊丘村・大鹿村)	63
イ. 西部エリア(阿智村・平谷村・根羽村)	70
ウ. 飯田市エリア	81
エ. 南部エリア(阿南町、下條村、売木村、天龍村、泰阜村)	89

## 1. 関連計画の詳細

### (1) これまでの地域公共交通にかかる計画の経過

当地域における公共交通整備に関する基本的な考え方、公共交通において提供するサービスの満たすべき水準、市町村間における公共交通の連携方針等を包括的に定めた下記の計画を策定し、その実現に向けて取り組んできた。

- ・ 南信州地域公共交通総合連携計画の策定（期間：平成 21 年 4 月～平成 25 年 3 月）
- ・ 第 2 次南信州地域公共交通総合連携計画の策定（期間：平成 27 年 4 月～令和 2 年 3 月）
- ・ 南信州地域公共交通網形成計画の策定（期間：平成 28 年 4 月～令和 3 年 3 月）
- ・ 南信州地域公共交通計画の策定（期間：令和 3 年 7 月～令和 8 年 6 月）

### (2) 南信州地域公共交通計画第 2 次改定における検討

#### ア. 検討経過

- 令和 7 年 6 月 30 日（月） 南信州地域交通問題協議会総会
  - ・ 計画策定部会の設置及び計画の基本方針について承認
- " 10 月 21 日（火） 計画策定部会第 1 回
  - ・ 計画策定の考え方、南信州の概況等の共有、長野県公共交通計画の地域編に関する検討
- " 11 月 13 日（木） 計画策定部会第 2 回
  - ・ 南信州の概況について、長野県公共交通計画の地域編に関する検討
- " 11 月 26 日（水） 市町村担当者会 意見交換・協議
- " 12 月 19 日（金） 計画策定部会第 3 回
  - ・ 計画における指標検討、交通の品質水準に関する検討、計画内での取組事業の意見交換
- 令和 8 年 1 月 19 日（月） 市町村担当者会 意見交換・協議
- " 1 月 23 日（金） 南部ブロック関係者 意見交換・協議
- " 2 月 27 日（金） 西部ブロック関係者 意見交換・協議
- " 3 月 5 日（木） 飯田ブロック関係者 意見交換・協議
- " 3 月 9 日（月） 北部ブロック関係者 意見交換・協議
- " 3 月 17 日（火） 計画策定部会第 4 回
  - ・ 計画期間中の取組内容協議、計画素案に関する協議
- " 3 月 30 日（月） 南信州地域交通問題協議会臨時総会 計画素案報告
- " 5 月 13 日（水） 南信州地域交通問題協議会幹事会 計画最終案報告
- " 5 月中旬～6 月中旬 パブリックコメント

イ. 策定部会委員

区分	所属団体等	委員名	
		役職	氏名
公共交通利用者住民代表	飯田市地域公共交通改善市民会議	会長	代田 康弘
	豊丘村社会福祉協議会	会長	片桐 茂房
	阿南町シニアクラブ連合会	会長	村松 幸廣
	阿智村自治会連絡協議会	副会長	原 勉
学校関係者	下伊那地区高等学校長会 (会長:長野県松川高等学校)	教頭	橋倉 卓也
商工観光関係者	飯田商工会議所	総務部 事業課長	井坪 伸治
	長野県商工会連合会南信支所	支所長	玉本 圭一
	株式会社南信州観光公社	旅行事業部 部長	佃 賢次
公共交通事業者	東海旅客鉄道株式会社飯田支店	助役	安江 周司
	信南交通株式会社	高速乗合課	林 浩人
	伊那バス株式会社	松川営業所長	堀内 郁勇
	長野県タクシー協会下伊那支部	支部長	小椋 睦昭
学識経験者	名古屋大学大学院	環境学研究科都市環境学専攻教授	加藤 博和
市町村	飯田市	リニア推進課長	井ノ口 秀和
	豊丘村	総務課長	福澤 信広
	阿南町	総務課長	林 喜光
	阿智村	総務課長	熊谷 修一
国	国土交通省北陸信越運輸局	交通政策部交通企画課課長	大村 進太郎
	国土交通省北陸信越運輸局長野運輸支局	首席運輸企画専門官	山岸 康範
県	長野県	企画振興部交通政策課課長	丸山 正徳
	長野県南信州地域振興局	リニア活用・企画振興課	矢沢 哲也
事務局	南信州広域連合	事務局次長	滝沢 拓洋
		広域振興係長	壬生 庸佑
		広域振興係	有吉 拓人

### (3) 飯田市版立地適正化計画

【いいだ山里街づくり推進計画(飯田市版立地適正化計画)】

#### 3 立地適正化の方針

##### (3) 拠点への機能集約と拠点間連携

##### ウ 拠点間の接続: 拠点を繋ぐシームレスな公共交通

拠点間の連携を高めるため、拠点同士を繋ぐ、シームレスな公共交通を整備します。

具体的には、内環状道路軸内の中心拠点と広域交通拠点を複数路線で結び、かつ、短い運転間隔の循環型公共交通路線を整備し、居住者・来訪者に対してスムーズかつシームレスな移動体験を提供します。また、循環型交通路線の導入に伴い、各拠点から地域拠点や交流拠点へと接続するための公共交通路線網についても見直しを行い、拠点間を間断なく移動可能にします。

なお、公共交通機関については、未来型の乗り物(EVバス車両や自動運転車両等)への転換、シェアリングによる乗合タクシーの導入等により、環境や人手不足、路線維持等の社会課題に対応していきます。

これらの対応は、南信州地域公共交通網形成計画に位置づけるための調整が必要になるとともに、モビリティの技術革新の変化に応じて本計画の見直しが必要になります。

【図表51 拠点間の交通接続イメージ(飯田市立地適正化計画より)】

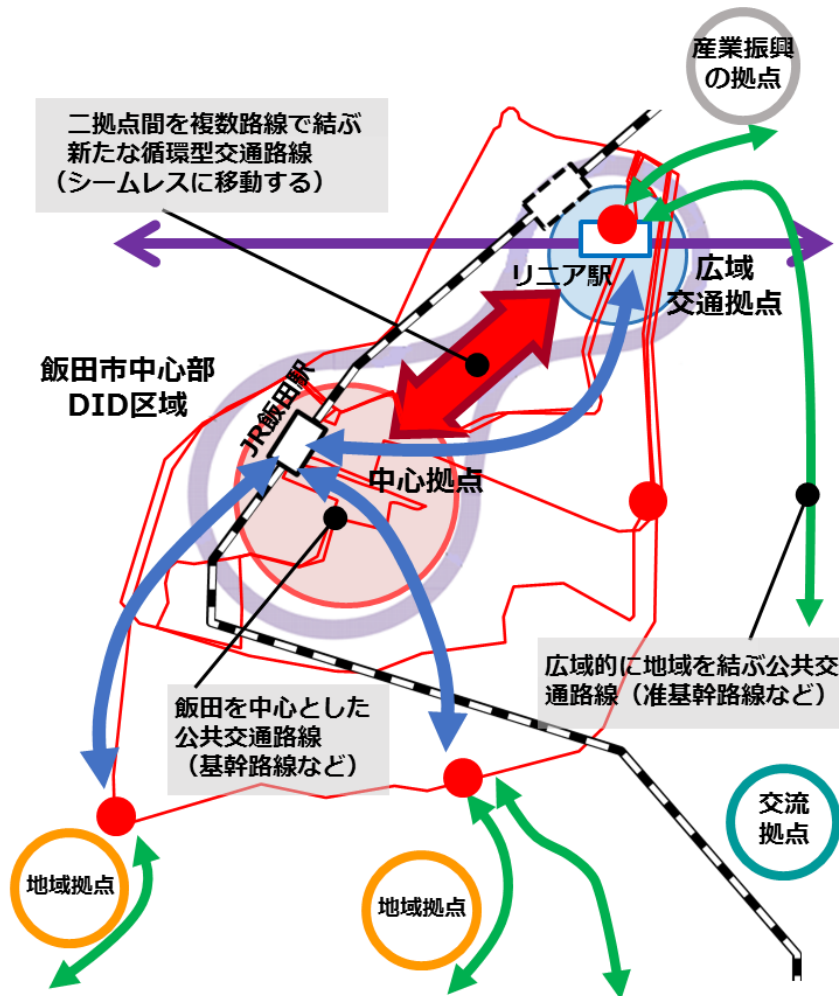

## 6 立地適正化の施策

### (4) 公共交通の施策

#### 新たな公共交通の整備・再編検討【施策5】

リニア新幹線の開通の効果を飯田市全域に広げるとともに、地域における持続的な都市の生活を実現する視点から、中心拠点と広域交通拠点、地域拠点、交流拠点の間をシームレスにつなぐ公共交通の整備に取り組みます。

また、鉄道やバス、道路を含めた地域の交通ネットワークのあり方に関しては、飯田市内外の各種組織・団体等と連携しながら、検討を進めます。

#### ア 中心拠点と広域交通拠点を結ぶ新たな公共交通路線

DID区域内で、JR飯田駅とリニア駅の二拠点間を複数路線で運行する交通路線(リニア駅発で終着駅又は経由駅は全てJR飯田駅)を設定することを検討します。

また、最長から最短の路線を備える複数路線網を、地域拠点経由で運行することで、以下の効果が期待されます。

- (ア) 中心拠点への人流促進
- (イ) DID区域内の利便性向上による人口密度維持
- (ウ) 災害時の路線代替性の確保 等

#### イ 先進的でシームレスな移動体験の提供

JR飯田駅とリニア駅発の路線は、10分から15分前後の運転間隔とすることで、居住者・来訪者に対してスムーズかつシームレスな移動体験を提供することができます。公共交通としての乗り物も、未来型の乗り物(初期段階は、EVバス車両、将来的には自動運転車両等)へと転換を検討することで、環境や人手不足等の社会課題に対応していくことができます。

飯田市では、人口減少等に伴い、持続的な公共交通のサービス水準の維持が課題となります。そのため、すでにモビリティ革命の実現に向けた車両内無人のラストワンマイル自動走行の実証実験など一般公道における遠隔型自動運転や、シェアリングによる乗合タクシー運行を検討する地域の先行事例を参考として、地域公共交通における先進的なモビリティサービスの提供を検討します。

#### ウ 地域公共交通網の再編

中心拠点と広域交通拠点の二拠点間を結ぶ公共交通路線の導入に伴い、①飯田を中心とした公共交通路線と、②広域的に地域を結ぶ公共交通路線との接続性を高めるため、既存路線の再編を検討します。

これら公共交通路線の計画は、南信州地域公共交通網形成計画(平成28年度から5年間)に位置づけた上での運用が前提となるため、地域公共交通網形成計画の期間満了に伴う見直しや、モビリティ革新の状況に応じて、立地適正化の方針や施策を地域公共交通網形成計画に反映させていくこととします。

## (4) 高森町立地適正化計画

### 【高森町立地適正化計画】

#### 第3章 4 課題解決のための誘導方針

##### ①JR市田駅周辺、町役場周辺、JR下平駅周辺などの拠点への都市機能の集約と魅力の向上

・JR市田駅周辺の市街地～高森町役場周辺の範囲一帯においては、多様な都市機能の維持、更なる集積、機能向上などにより、移動しやすく過ごしやすい、賑わいと魅力のある拠点の形成を図る。

・JR下平駅周辺～国道 153 号沿いの大型商業施設が集積している範囲一帯においては、商業機能をはじめとする都市機能や自然環境、スポーツ施設などが複合し、広域的な賑わいを生む拠点の形成を図る。

##### ②住み替え・移住・定住希望者の適正な誘導と居住地として選ばれる環境づくり

・居住者を災害から守る対策を行うとともに、街なかへの移住や移住・定住の推進、空き家や空き店舗、低未利用地の活用を促し、安心かつ快適な居住環境の確保を図る。

##### ③誰もが安心して暮らし続けるために必要な機能の適正配置

・都市機能の集積やインフラの整備などにより、いつまでも快適に暮らし続けられる居住環境の形成を図る。

##### ④公共交通の利便性の向上

・都市機能を集約させる地域内や、都市機能を集約させる地域と町内の主要な地域コミュニティ拠点を連絡する公共交通網の維持・向上により、快適な暮らしを支える生活基盤としての公共交通網の形成を図る。

・鉄道やバスなどの公共交通の利便性と安心かつ快適に利用できる環境の向上を図る。

#### 第6章 5 公共交通に関する施策

##### (1) 基本方針

◆「南信州地域公共交通計画」と連携しながら、町内の各拠点を連絡する公共交通ネットワークの維持・充実に努める。

◆多くの人に利用され、維持される公共交通ネットワークを構築する。

◆将来にわたって、多くの人の都市機能誘導区域へのアクセスを確保する公共交通ネットワークを構築する。

##### (2) 具体的施策

##### 視点⑦ 誰もが使いやすく便利な公共交通ネットワークの構築

###### ○各拠点を連絡する公共交通ネットワークの維持・充実

・各バス路線の利用状況や利用者の要望等を把握し、町内の各拠点を連絡する公共交通バスの運行の維持・充実に努める。

・南信州地域公共交通計画と連携し、町内の各拠点と近隣市町村の各拠点を結ぶ、広域的な公共交通ネットワークの構築の検討を行う。

###### ○利便性の維持・向上

・鉄道事業者に対して、JR飯田線の便数維持やダイヤの見直しの要望を行い、利便性の維持・向上を図る。

・地域公共交通「柿丸あったかバス」をはじめとする各バス路線の利用状況や利用需要を把握し、利便性が向上するように、運行便数・運行ルート・ダイヤ・運賃等の柔軟な見直しの検討を進める。

・移動不便地区において、高校通学、通院等の移動需要を把握し、需要のある地区に移動手段を整備する。

###### ○利用促進・利用者支援

・各路線における定期券、回数券の導入及び充実を行うとともに、高校生の更なる利用を目指し片道定期券や割引率の高い回数券等の検討を行い、必要に応じて導入する。

・公共交通への転換を図るため、利用による優遇策について検討し、実施する。

- ・運転免許証返納者に対して、何らかの移動手段が提供できるよう検討し、実施する。
- 安心して利用できる環境づくり
  - ・市田駅周辺の歩行環境、公衆トイレ等の環境整備を推進する。
  - ・駅舎や車両などへのインクルーシブデザイン・ユニバーサルデザインの活用を促進する。
- 都市機能誘導区域へのアクセスを担う公共交通ネットワークの再構築
  - ・施設の立地や市民のニーズの変化に応じた、公共交通ネットワークの見直しの検討を行う。
  - ・デマンド交通(いいだ愛のリタクシーやただいまバス)など、現状の公共交通ネットワークを補完する交通手段の利便性の向上に向けた検討を行う。
- 地域公共交通の充実とシェアタクシーの検討
  - ・地域公共交通「柿丸あったかバス」が利用しやすいルートとなるよう改善を進めるとともに、町内のタクシー会社とも相談し、目的地へ複数の方のシェアによるタクシー事業を研究する。
- 補助金の活用
  - ・運行、車両購入等に対する国の地域公共交通確保維持事業(地域間幹線系統確保維持費国庫補助金、地域内フィーダー系統確保維持費国庫補助金)をはじめとした補助金を効果的に活用する。

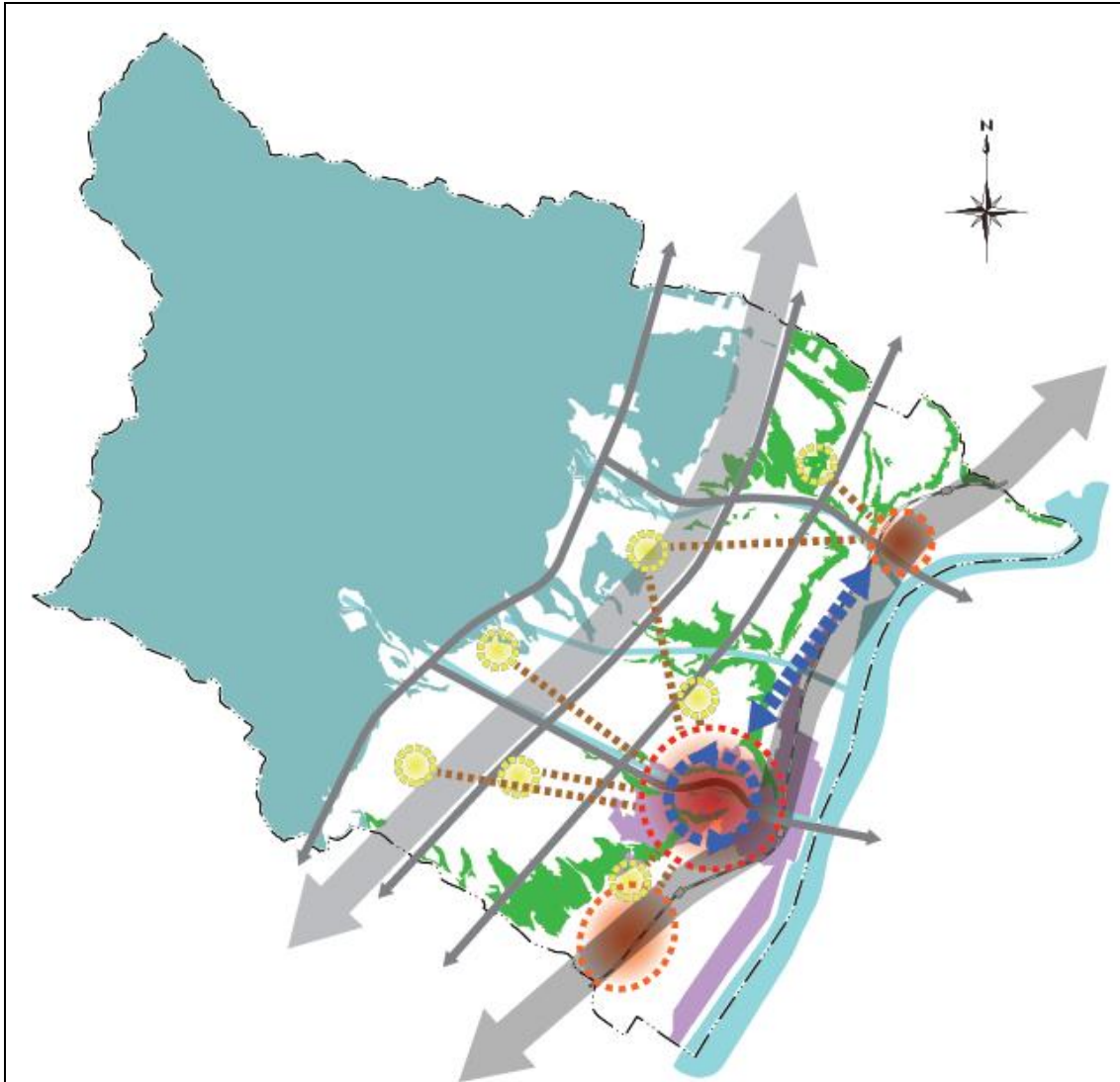

凡 例		
<b>土地利用構成</b> 都市活力ゾーン 農地保全ゾーン 森林保全ゾーン	<b>拠点</b> 中心拠点 地域・生活拠点 地域コミュニティ拠点	<b>軸</b> 広域交流軸 地域交流軸 主要公共交通軸 地域連携軸 水の環境軸 緑の環境軸

図 目指すべき都市の骨格構造

上図：高森町立地適正化計画より

## 2. 地域公共交通の実態

### (1) 運行系統の現状

(令和8年4月現在 自家用有償旅客運送等その他の運行も含む)

路線 区分	系統名	関係 市町村	事業 区分	運行 形態	運行便数 (平日1日あたり)	運営 主体	運行 主体	運送 対象	GTFS-JP 整備状況	特徴的な 取組み
【B】 主要幹線	JR 飯田線	沿線市町村	鉄道	鉄道	50	東海旅客鉄道 株式会社	東海旅客鉄 道株式会社	不特定	—	
【C】 幹線	W0-1 駒場線 (切石)	飯田市、阿 智村	a	路線定期 運行	29	飯田市	信南交通(株)	不特定	○	
【C】 幹線	W0-2 駒場線 (市立病 院)	飯田市、阿 智村	a	路線定期 運行	9	飯田市	信南交通(株)	不特定	○	
【C】 幹線	E0 阿島線	飯田市、喬 木村	a	路線定期 運行	8	飯田市	信南交通(株)	不特定	○	
【C】 幹線	S0 阿南線	阿南町、下 條村、飯田 市	e	路線定期 運行	15	下伊那南部地 域公共交通対 策協議会	大新東(株)	不特定	○	
【C】 みなし幹線	S1 温田線	阿南町、売 木村、泰阜 村	e	路線定期 運行	16	下伊那南部地 域公共交通対 策協議会	大新東(株)	不特定	○	
【C】 みなし幹線	M1 大鹿線	大鹿村、松 川町、中川 村	a	路線定期 運行	9	大鹿村	伊那バス(株)	不特定	○	

路線 区分	系統名	関係 市町村	事業 区分	運行 形態	運行便数 (平日1日あたり)	運営 主体	運行 主体	運送 対象	GTFS-JP 整備状況	特徴的な 取組み
【C】 みなし幹線	W1 西部コミュニティ バス	阿智村、平 谷村、根羽 村	e	路線定期 運行	10	根羽村	(有)根羽観光 バス	不特定	○	
【C】 みなし幹線	T3 堀越線	豊丘村	e	路線定期 運行	4	豊丘村	大新東(株)	不特定	○	
【D】 準幹線	E1 遠山郷線	飯田市、喬 木村	a	路線定期 運行	7	飯田市	信南交通(株)	不特定	○	
【D】 準幹線	上市田線	飯田市、高 森町	c	区域運行	4.67回/日平 均	飯田市	(有)北部タク シー	不特定	—	第1便は 定時定路 線運行
【D】 準幹線	E2 平岡線	飯田市、天 龍村	a	路線定期 運行	2	飯田市	遠山タクシ ー(有)	不特定	○	
【D】 準幹線	平岡線	飯田市、天 龍村	c	区域運行	8	飯田市	遠山タクシ ー(有)	不特定	—	
【E】支線	L1 市民バス循環線	飯田市	a	路線定期 運行	20	飯田市	信南交通(株)	不特定	○	
【E】支線	C2 市民バス久堅線	飯田市	a	路線定期 運行	2	飯田市	南信州広域 タクシー(有)	不特定	○	
【E】支線	C3 市民バス千代線	飯田市	a	路線定期 運行	2	飯田市	南信州広域 タクシー(有)	不特定	○	

路線 区分	系統名	関係 市町村	事業 区分	運行 形態	運行便数 (平日1日あたり)	運営 主体	運行 主体	運送 対象	GTFS-JP 整備状況	特徴的な 取組み
【E】支線	C4 市民バス三穂線	飯田市	a	路線定期 運行	2	飯田市	南信州広域 タクシー(有)	不特定	○	
【E】支線	C5 市民バス大休線	飯田市	a	路線定期 運行	4	飯田市	飯田風越タ クシー(有)	不特定	○	
【E】支線	飯田駅・桜町駅 風越高 校線	飯田市	a	路線定期 運行	6	飯田風越タク シー(有)	飯田風越タ クシー(有)	特定	—	自主路線
【E】支線	かざこし線	飯田市	c	区域運行	3.47回/日平 均	飯田市	飯田風越タ クシー(有)	不特定	—	
【E】支線	三穂線	飯田市	c	区域運行	3.00回/日平 均	飯田市	朝日交通(株)	不特定	—	
【E】支線	川路線	飯田市	c	区域運行	2.16回/日平 均	飯田市	朝日交通(株)	不特定	—	
【E】支線	竜東線	飯田市	c	区域運行	7.91回/日平 均	飯田市	南信州広域 タクシー(有)	不特定	—	
【E】支線	遠山郷線	飯田市	c	区域運行	0.80回/日平 均	飯田市	(有)天竜観光 タクシー	不特定	—	月木、水 金のための 時間帯あ り

路線 区分	系統名	関係 市町村	事業 区分	運行 形態	運行便数 (平日1日あたり)	運営 主体	運行 主体	運送 対象	GTFS-JP 整備状況	特徴的な 取組み
【E】支線	上村線	飯田市	c	区域運行	0.08回/日平均	飯田市	(有)天竜観光 タクシー	不特定	—	金のみ運行
【E】支線	下栗線	飯田市	c	区域運行	1.62回/日平均	飯田市	(有)天竜観光 タクシー	不特定	—	水木のみ運行
【E】支線	須沢線	飯田市	c	区域運行	0回/日平均	飯田市	(有)天竜観光 タクシー	不特定	—	金のみ運行
【E】支線	上島線	飯田市	c	区域運行	0回/日平均	飯田市	(有)天竜観光 タクシー	不特定	—	水のみ運行
【E】支線	八重河内線	飯田市	c	区域運行	0回/日平均	飯田市	遠山タクシー (有)	不特定	—	
【E】支線	遠山郷高校通学支援線	飯田市	c	区域運行	0.72回/日平均	飯田市	南信州広域 タクシー(有)	不定期	○	
【E】支線	山本西部山麓線	飯田市	c	区域運行	1.34回/日平均	飯田市	南信州広域 タクシー(有)	不特定	—	
【E】支線	M3 部奈線	松川町	a	路線定期 運行	10(冬期・夏休 みは8)	松川町	伊那バス(株)	不特定	○	
【E】支線	M6 上片桐・大島通学便	松川町	a	路線定期 運行	10(冬期・夏休 みは8)	松川町	伊那バス(株)	小中学生	○	

路線 区分	系統名	関係 市町村	事業 区分	運行 形態	運行便数 (平日1日あたり)	運営 主体	運行 主体	運送 対象	GTFS-JP 整備状況	特徴的な 取組み
【E】支線	M7 生田線	松川町	a	路線定期 運行	10	松川町	伊那バス(株)	不特定	○	
【E】支線	チョイソコまつかわ	松川町	c	区域運行	25回/日平均	松川町	丸茂自動車 (有)、伊那バス (株)	不特定	—	町内フル デマンド (R5.4~ )
【E】支線	K1 柿丸あったかバス (山吹上段先回り・下段 先回り)	高森町	a	路線定期 運行	3	高森町	(有)北部タク シー	不特定	○	
【E】支線	K2 柿丸あったかバス (市田上段先回り・下段 先回り)	高森町	a	路線定期 運行	3	高森町	(有)北部タク シー	不特定	○	
【E】支線	K3 ただいまバス下平	高森町	a	路線定期 運行	3	高森町	(有)北部タク シー	特定	○	
【E】支線	K4 おはよう/ただいま バス市田	高森町	a	路線定期 運行	5	高森町	(有)北部タク シー	特定	○	
【E】支線	K5 おはようバス山吹	高森町	a	路線定期 運行	1	高森町	(有)北部タク シー	特定	○	

路線 区分	系統名	関係 市町村	事業 区分	運行 形態	運行便数(平日 1日あたり)	運営 主体	運行 主体	運送 対象	GTFS-JP 整備状況	特徴的な 取組み
【E】支線	N2 阿南町民バス(富草 コース)	阿南町	e	路線定期 運行	2	阿南町	大新東(株)	不特定	—	
【E】支線	N3 阿南町民バス(大下 條コース)	阿南町	e	路線定期 運行	1	阿南町	大新東(株)	不特定	—	
【E】支線	N4 阿南町民バス(和合 コース)	阿南町	e	路線定期 運行	2	阿南町	大新東(株)	不特定	—	スクール バス混乗
【E】支線	W2 巡回バス伍和線	阿智村	e	路線定期 運行	5	阿智村	(株)阿智総業	不特定	○	
【E】支線	W3 巡回バス春日・智 里西線	阿智村	e	路線定期 運行	3	阿智村	(株)阿智総業	不特定	○	
【E】支線	W4 巡回バス浪合線	阿智村	e	路線定期 運行	3	阿智村	(株)阿智総業	不特定	○	
【E】支線	W5 巡回バス清内路線	阿智村	e	路線定期 運行	5	阿智村	(株)阿智総業	不特定	○	
【E】支線	W6 巡回バス智里東線	阿智村	e	路線定期 運行	3	阿智村	(株)阿智総業	不特定	○	
【E】支線	乗合タクシー駒場・春日 方面	阿智村	c	区域運行	1.2回/日平均	阿智村	南信州広域 タクシー(有)	不特定	—	帰宅便
【E】支線	乗合タクシー伍和方面	阿智村	c	区域運行	1回/日平均	阿智村	南信州広域 タクシー(有)	不特定	—	帰宅便

路線 区分	系統名	関係 市町村	事業 区分	運行 形態	運行便数 (平日1日あたり)	運営 主体	運行 主体	運送 対象	GTFS-JP 整備状況	特徴的な 取組み
【E】支線	乗合タクシー駒場・智里東・混合方面	阿智村	c	区域運行	1.2回/日平均	阿智村	南信州広域 タクシー(有)	不特定	—	帰宅便
【E】支線	乗合タクシー清内路方面	阿智村	c	区域運行	1.2回/日平均	阿智村	南信州広域 タクシー(有)	不特定	—	帰宅便
【E】支線	乗合タクシー昼神・智里西方面	阿智村	c	区域運行	1.6回/日平均	阿智村	南信州広域 タクシー(有)	不特定	—	帰宅便
【E】支線	乗合タクシー伍和テマントタクシー	阿智村	c	区域運行	1回/日平均	阿智村	南信州広域 タクシー(有)	不特定	—	
【E】支線	R2 神原線	天龍村	e	路線定期 運行	8	天龍村	天龍村	不特定	—	
【E】支線	やまびこデリ号	天龍村	e	区域運行	1回/日平均	天龍村	天龍村	不特定	—	
【E】支線	E3 大島線	喬木村	a	路線定期 運行	10	喬木村	(有)北部タク シー	不特定	○	
【E】支線	E4 氏乗線	喬木村	a	路線定期 運行	10	喬木村	(有)北部タク シー	不特定	○	
【E】支線	E5 たかぎコミュニティバス阿島線	喬木村	e	路線定期 運行	6	喬木村	(有)北部タク シー	不特定	○	火・金
【E】支線	E6 たかぎコミュニティバス伊久間線	喬木村	e	路線定期 運行	4	喬木村	(有)北部タク シー	不特定	○	月・木

路線 区分	系統名	関係 市町村	事業 区分	運行 形態	運行便数 (平日1日あたり)	運営 主体	運行 主体	運送 対象	GTFS-JP 整備状況	特徴的な 取組み
【E】支線	E7 たかぎコミュニティバス厚 生病院線	喬木村	e	路線定期 運行	1	喬木村	(有)北部タク シー	不特定	○	
【E】支線	E8 上平線	喬木村	e	路線定期 運行	2	喬木村	(有)北部タク シー	不特定	○	火・木
【E】支線	E9 富田線	喬木村	e	路線定期 運行	2	喬木村	(有)北部タク シー	不特定	○	月・水・ 金
【E】支線	T2 滝川阿島北線	豊丘村	e	路線定期 運行	1	豊丘村	大新東(株)	不特定	○	
【E】支線	T3 堀越線	豊丘村	e	路線定期 運行	4	豊丘村	大新東(株)	不特定	○	
【E】支線	T4 佐原線	豊丘村	e	路線定期 運行	4	豊丘村	大新東(株)	不特定	○	
【E】支線	T5 福島線	豊丘村	e	路線定期 運行	2	豊丘村	大新東(株)	不特定	○	
【E】支線	T6 壬生沢福島線	豊丘村	e	路線定期 運行	2	豊丘村	大新東(株)	不特定	○	
【E】支線	T7 壬生沢線	豊丘村	e	路線定期 運行	2	豊丘村	大新東(株)	不特定	○	

路線 区分	系統名	関係 市町村	事業 区分	運行 形態	運行便数 (平日1日あたり)	運営 主体	運行 主体	運送 対象	GTFS-JP 整備状況	特徴的な 取組み
観光路線	鳥倉線（登山バス）	大鹿村、松 川町、中川 村	a	路線定期 運行	4	伊那バス(株)	伊那バス(株)	不特定	—	夏季シーズ ン(7月中旬 ～8月下 旬) 運行/観 光路線
観光路線	阿智★昼神直行バス 松本便	阿智村	d	貸切バス	1	阿智昼神観光 局	南信州広域 タクシー(有)	非特定	—	観光路線
その他の 運行	福祉移動サービス「ささ え愛」	阿智村	i	福祉有償 運送	1.5回/日平均	阿智村	智里東福祉 サービスさ さえ愛	特定	—	月2回ま で無料
その他の 運行	阿智第一小学校スクー ルバス	阿智村	i	スクール バス	2	阿智村	阿智村	特定	—	
その他の 運行	清内路小学校スクール バス	阿智村	i	スクール バス	2	阿智村	阿智村	特定	—	
その他の 運行	阿智中学校スクールバ ス	阿智村	i	スクール バス	2	阿智村	阿智村	特定	—	
その他の 運行	清内路夜間送迎サービ ス	阿智村	i	スクール バス	1	阿智村	阿智村	特定	—	高校生通 学便（帰 りのみ）

路線 区分	系統名	関係 市町村	事業 区分	運行 形態	運行便数 (平日1日あたり)	運営 主体	運行 主体	運送 対象	GTFS-JP 整備状況	特徴的な 取組み
その他の 運行	智里西通学支援サービス	阿智村	i	スクール バス	1	阿智村	阿智村	特定	—	高校生通 学便（行 きのみ）
その他の 運行	福祉有償運送	阿南町	h	福祉有償 運送		(福)阿南町社 協	(福)阿南町社 協	特定	—	
その他の 運行	阿南町スクールバス	阿南町	i	スクール バス	2	阿南町	大新東(株)	特定	—	
その他の 運行	福祉有償運送	下條村	h	福祉有償 運送		(福)萱垣会	(福)萱垣会	特定	—	
その他の運 行	下條村民バス	下條村	i	路線定期 運行	2	下條村	下條村	非特定	—	
その他の 運行	からみん号	下條村	i	路線定期 運行		下條村	下條村	特定	—	
その他の 運行	高森町スクールバス	高森町	i	スクール バス	2	高森町	(有)北部タク シー	特定	—	
その他の 運行	福祉有償運送	根羽村	h	不定期運 行		(福)根羽村社 協	(有)根羽観光 バス	特定	—	
その他の 運行	根羽村無料巡回バス	根羽村	i	路線定期 運行		根羽村	(有)根羽観光 バス	特定	—	無料

路線 区分	系統名	関係 市町村	事業 区分	運行 形態	運行便数 (平日1日あたり)	運営 主体	運行 主体	運送 対象	GTFS-JP 整備状況	特徴的な 取組み
その他の 運行	根羽村スクールバス	根羽村	i	スクール バス		根羽村	(有)根羽観光 バス	特定	—	
その他の 運行	福祉有償運送	泰阜村	h	不定期運 行	2	(福)泰阜村社 協	一般社団法人 振興センター泰阜	非特定	—	
その他の 運行	泰阜村福祉バス	泰阜村	f	路線定期 運行	1	泰阜村役場	一般社団法人 振興センター泰阜	非特定	—	無料
その他の 運行	泰阜村保育所バス	泰阜村	i	スクール バス	2	泰阜村	一般社団法人 振興センター泰阜	特定	—	
その他の 運行	泰阜村スクールバス	泰阜村	i	スクール バス	2	泰阜村	一般社団法人 振興センター泰阜	特定	—	
その他の 運行	交通空白地有償運送	大鹿村	g	不定期運 行	2.9回/日平均	(特非)あんじ ゃネット大鹿	(特非)あんじ ゃネット大 鹿	特定	—	

路線 区分	系統名	関係 市町村	事業 区分	運行 形態	運行便数 (平日1日あたり)	運営 主体	運行 主体	運送 対象	GTFS-JP 整備状況	特徴的な 取組み
その他の 運行	福祉有償運送	大鹿村	h	不定期運 行	2.6回/日平均	(福)大鹿村社 協	(福)大鹿村社 協	特定	—	
その他の 運行	大鹿村診療所送迎車	大鹿村	i	不定期運 行	4回/日平均	大鹿村	大鹿村	特定	—	
その他の 運行	大鹿村スクールバス	大鹿村	i	スクール バス	8	大鹿村	大鹿村	特定	—	
その他の 運行	福祉有償運送	天龍村	h	不定期運 行	1回/日平均	(福)天龍村社 協	天龍村	特定	—	200円/ 回
その他の 運行	天龍村スクールバス	天龍村	i	スクール バス	5	天龍村	天龍村	特定	—	
その他の 運行	売木村福祉バス	売木村	i	路線定期 運行	2	売木村	売木村	特定	—	
その他の 運行	福祉有償運送	飯田市	h	福祉有償 運送		(特非)みんな の手	(特非)みんな の手	特定	—	
その他の 運行	福祉有償運送	飯田市	h	福祉有償 運送		(社福)飯田市 社協	(社福)飯田市 社協	特定	—	
その他の 運行	福祉有償運送	飯田市	h	福祉有償 運送		(社福)八反田	(社福)八反田	特定	—	

路線 区分	系統名	関係 市町村	事業 区分	運行 形態	運行便数 (平日1日あたり)	運営 主体	運行 主体	運送 対象	GTFS-JP 整備状況	特徴的な 取組み
その他の 運行	福祉有償運送	飯田市	h	福祉有償 運送		(特非)福祉ネ ットワーク花 の木	(特非)福祉ネ ットワーク 花の木	特定	—	
その他の 運行	福祉有償運送	飯田市	h	福祉有償 運送		(特非)生活応 援ネットスキ ップ	(特非)生活応 援ネットス キップ	特定	—	
その他の 運行	丘の上プッチバス「プッチ ー」	飯田市	i	路線定期 運行		飯田市	信南交通(株)	不特定	○	無料、土 日祝日
その他の 運行	スクールバス遠山線	飯田市	i	スクール バス	3	飯田市	飯田市	特定	—	
その他の 運行	スクールバス下栗線	飯田市	i	スクール バス	3	飯田市	飯田市	特定	—	
その他の 運行	スクールバス程野線	飯田市	i	スクール バス	3	飯田市	飯田市	特定	—	
その他の 運行	平谷中学校送迎バス	平谷村	i	スクール バス	2	平谷村	(有)根羽観光 バス	特定	—	
その他の 運行	福祉有償運送	飯田市、松川 町、高森町、 喬木村、豊丘 村、大鹿村	h	福祉有償 運送		(社福)ぼけっ と	(社福)ぼけっ と	特定	—	

※ 事業区分

- a: 一般乗合旅客自動車運送事業(路線定期運行)
- b: 一般乗合旅客自動車運送事業(路線不定期運行)
- c: 一般乗合旅客自動車運送事業(区域運行)
- d: 一般乗用旅客運送事業
- e: 自家用有償旅客運送(市町村運営有償運送—交通空白運送)
- f: 自家用有償旅客運送(市町村運営有償運送—市町村福祉輸送)
- g: 自家用有償旅客運送(公共交通空白地有償運送)
- h: 自家用有償旅客運送(福祉有償運送)
- i: その他

緑ナンバー

白ナンバー

(2) 系統別利用者数の推移

(JR 飯田線、路線バス、乗合タクシー、自家用有償旅客運送等)

路線体系	系統名 (ナンバリング、系統名)	利用者数(人)					R2年度から R6年度の増減	
		R2年度	R3年度	R4年度	R5年度	R6年度	増減(人)	比率 (%)
主要幹線	JR 飯田線	1,675,281	1,587,038	1,603,407	1,690,349	1,646,162	▲ 29,119	98%
幹線	W0 駒場線 (切石・市立病院)	166,139	162,590	169,950	182,817	193,863	27,724	117%
幹線	S0 阿南線	31,383	24,906	22,380	22,981	25,552	▲ 5,831	81%
幹線	E0 阿島線	17,942	19,398	22,037	23,851	22,786	4,844	127%
みなし幹線	W1 西部コミュニティバス	8,070	8,087	9,344	9,793	8,949	879	111%
みなし幹線	S1 温田線	-	5728	6,048	6,881	6,062	334	106%
みなし幹線	M1 大鹿線	5,887	5,870	7,587	7,624	6,891	1,004	117%
みなし幹線	T3 堀越線	1,783	2,398	2,785	3,875	3,301	1,518	185%
準幹線	E1 遠山郷線	11,660	12,226	11,796	11,118	11,125	▲ 535	95%
準幹線	上市田線	2,175	2,184	2,276	1,992	2,120	▲ 55	97%
準幹線	E2 平岡線	583	670	822	1,457	1,570	987	269%
準幹線	平岡線	2,128	2,013	1,917	2,565	2,316	188	109%
支線	L1 市民バス循環線	63,949	64,369	63,377	66,449	71,546	7,597	112%
支線	C2 市民バス久堅線	2,075	1,880	2,200	2,684	2,964	889	143%
支線	C3 市民バス千代線	2,308	2,984	2,964	2,864	2,896	588	125%
支線	C4 市民バス三穂線	2,276	3,318	3,767	2,808	2,755	479	121%
支線	C5 市民バス大休線	2,627	2,528	2,203	2,087	2,417	▲ 210	92%
支線	飯田駅・桜町駅 風越高校線	11,987	12,831	17,476	16,392	19,278	7,291	161%
支線	かごこし線	1,373	1,740	1,798	1,504	1,480	107	108%
支線	三穂線	2,166	1,449	1,221	1,329	1,688	▲ 478	78%
支線	川路線	1,148	1,152	1,000	1,099	1,084	▲ 64	94%
支線	竜東線	4,509	4,897	4,495	4,858	4,891	382	108%
支線	遠山郷線	291	376	275	236	199	▲ 92	68%

路線体系	系統名 (ナンバリング、系統名)	利用者数(人)					R2年度から R6年度の増減	
		R2年度	R3年度	R4年度	R5年度	R6年度	増減(人)	比率 (%)
支線	上村線	22	5	4	2	4	▲ 18	18%
支線	下栗線	331	291	251	320	228	▲ 103	69%
支線	須沢線	32	38	4	0	0	▲ 32	0%
支線	上島線	0	0	0	0	0	0	0%
支線	八重河内線	379	261	259	0	0	▲ 379	0%
支線	遠山郷高校通学支援線	273	433	669	375	241	▲ 32	88%
支線	山本西部山麓線	364	530	752	472	430	66	118%
支線	M3 部奈線	7,135	8,258	7,002	6,909	6,159	▲ 976	86%
支線	M6 上片桐・大島通学便	5,342	8,893	7,839	9,173	7,724	2,382	145%
支線	M7 生田線	7,467	8,281	7,849	8,832	10,562	3,095	141%
支線	チョイソコまつかわ	-	-	-	4,856	6,973	2,117	144%
支線	K1 柿丸あったかバス(山吹 上段先回り・下段先回り)	4,107	3,716	4,172	6,489	6,110	2,003	149%
支線	K2 柿丸あったかバス(市田 上段先回り・下段先回り)							
支線	K3 ただいまバス下平							
支線	K4 おはよう/ただいまバス 市田							
支線	K5 おはようバス山吹							
支線	N2 阿南町民バス(富草コース)	3,029	2,322	3,314	2,783	2,165	▲ 864	71%
支線	N3 阿南町民バス(大下條コース)							
支線	N4 阿南町民バス(和合コース)							
支線	W2 巡回バス伍和線	1,097	3,358	2,446	3,089	3,797	2,700	346%
支線	W3 巡回バス春日・智里西線	1,843	1,426	1,456	1,708	1,828	▲ 15	99%
支線	W4 巡回バス浪合線	2,150	2,170	2,200	2,581	3,536	1,386	164%
支線	W5 巡回バス清内路線	6,920	6,092	6,873	7,850	6,945	25	100%

路線体系	系統名 (ナンバリング、系統名)	利用者数(人)					R2年度から R6年度の増減	
		R2年度	R3年度	R4年度	R5年度	R6年度	増減(人)	比率 (%)
支線	W6 巡回バス智里東線	460	1,485	1,362	1,644	1,716	1,256	373%
支線	乗合タクシー駒場・春日方面	1,009	1,099	1,014	896	863	▲ 146	86%
支線	乗合タクシー伍和方面							
支線	乗合タクシー駒場・智里東・浪合方面							
支線	乗合タクシー清内路方面							
支線	乗合タクシー昼神・智里西方面							
支線	乗合タクシー伍和デマンドタクシー	25	89	112	74	86	61	344%
支線	R2 神原線	1,773	1,535	2,050	2,002	1,707	▲ 66	96%
支線	E3 大島線	1,768	1,900	1,852	1,735	1,718	▲ 50	97%
支線	E4 氏乗線	2,123	2,164	1,990	1,709	1,638	▲ 485	77%
支線	E5 たかぎコミュニティバス阿島線	803	526	528	446	522	▲ 281	65%
支線	E6 たかぎコミュニティバス伊久間線	1,169	1,159	870	909	790	▲ 379	68%
支線	E7 たかぎコミュニティバス厚生病院線	81	116	128	185	139	58	172%
支線	E8 上平線	844	1,311	1,110	983	1,056	212	125%
支線	E9 富田線	437	941	1,292	988	848	411	194%
支線	鳥倉線(登山バス)	休止	591	1,174	1,183	1,182	591	200%
支線	T2 滝川阿島北線	1,751	2,705	3,080	3,109	2,081	330	119%
支線	T4 佐原線	786	1,044	810	717	1,062	276	135%
支線	T5 福島線	653	468	532	618	1,342	689	206%
支線	T6 壬生沢福島線	934	889	976	934	990	56	106%
支線	T7 壬生沢線	2,095	1,809	1,893	2,144	1,894	▲ 201	90%
JR 飯田線を除いた数値		399,661	409,499	423,581	452,979	472,069	72,408	118%
総合計		2,074,942	1,996,537	2,026,988	2,143,328	2,118,231	43,289	102%

### (3) 系統別輸送コスト

(令和6年度実績 運行経費は、車両減価償却費、修繕料、その他の支出を含まない額)

路線 体系	系統名	運行経費(円)	収入(円)			利用者数 (人)
			運賃収入	補助金	市町村負担	
幹線	W0 駒場線 (切石・市立病院)	82,545,838	39,222,137	16,474,000	24,881,213	193,863
幹線	S0 阿南線	29,106,000	6,111,100	7,828,000	21,035,715	25,552
幹線	E0 阿島線	24,862,491	3,343,127	6,458,000	14,497,984	22,786
みなし 幹線	W1 西部コミュニティバス	17,764,780	1,405,523	4,748,000	13,356,452	8,949
みなし 幹線	S1 温田線	17,094,000	835,300	5,005,000	14,700,464	6,062
みなし 幹線	M1 大鹿線	24,931,203	896,692	2,422,000	28,058,000	6,891
みなし 幹線	T3 堀越線	6,600,000	22,800	839,000	8,230,507	3,301
準幹線	上市田線	7,867,699	646,990	392,000	6,828,709	2,120
準幹線	E2 平岡線	1,467,183	169,734	112,000	1,185,449	1,570
準幹線	平岡線	8,130,493	226,400	0	7,904,093	2,316
支線	L1 市民バス循環線	45,346,104	10,598,145	0	34,614,574	71,546
支線	C2 市民バス久堅線	24,773,565	790,750	1,404,000	22,578,815	2,964
支線	C4 市民バス三穂線					2,755
支線	C3 市民バス千代線					2,896

路線 体系	系統名	運行経費(円)	収入(円)			利用者数 (人)
支線	C5 市民バス大休線	5,511,297	695,000	0	4,816,297	2,417
支線	飯田駅・桜町駅 風越高校線					19,278
支線	かざこし線	2,256,870	305,200	0	1,951,670	1,480
支線	三穂線	5,052,151	640,850	342,000	4,069,301	1,688
支線	川路線	2,880,908	359,490	0	2,521,418	1,084
支線	竜東線	15,547,705	1,840,260	1,326,000	12,381,445	4,891
支線	遠山郷線	1,166,899	63,400	0	1,103,499	199
支線	上村線	24,310	1,200	0	23,110	4
支線	下栗線	1,118,278	99,080	0	1,019,198	228
支線	須沢線	0	0	0	0	0
支線	上島線	0	0	0	0	0
支線	八重河内線	0	0	0	0	0
支線	遠山郷高校通学支援線	3,781,767	0	201,000	3,580,767	241
支線	山本西部山麓線	2,717,878	172,160	0	2,545,718	430
支線	M3 部奈線	9,829,600	65,800	0	9,763,800	6,159
支線	M6 上片桐・大島通学便	6,836,100	3,200	2,424,000	5,988,900	7,724
支線	M7 生田線	12,513,100	15,700	0	13,493,400	10,562
支線	チョイソコまつかわ	31,755,661	1,560,500	1,378,000	39,894,759	6,973

路線 体系	系統名	運行経費(円)	収入(円)			利用者数 (人)
			運賃収入	補助金	市町村負担	
支線	K1 柿丸あったかバス（山吹上段先回り・下段先回り）	29,954,961	472,210	2,957,000	26,525,151	6,110
支線	K2 柿丸あったかバス（市田上段先回り・下段先回り）					
支線	K3 ただいまバス下平					
支線	K4 おはよう/ただいまバス市田					
支線	K5 おはようバス山吹					
支線	N2 阿南町民バス（富草コース）	13,926,990	136,300	0	14,262,630	2,165
支線	N3 阿南町民バス（大下條コース）					
支線	N4 阿南町民バス（和合コース）					
支線	W2 巡回バス伍和線	7,522,208	215,255	472,000	7,495,217	3,797
支線	W3 巡回バス春日・智里西線	6,913,291	257,331	424,000	7,023,337	1,828
支線	W4 巡回バス浪合線	6,787,160	350,996	1,063,000	6,205,490	3,536
支線	W5 巡回バス清内路線	8,615,690	364,711	1,375,000	7,415,693	6,945
支線	W6 巡回バス智里東線	5,854,169	168,007	172,000	5,696,381	1,716
支線	乗合タクシー駒場・春日方面	2,637,800	455,450	0	2,182,350	863
支線	乗合タクシー伍和方面					
支線	乗合タクシー駒場・智里東・浪合方面					
支線	乗合タクシー清内路方面					
支線	乗合タクシー昼神・智里西方面					

路線 体系	系統名	運行経費(円)	収入(円)			利用者数 (人)
			運賃収入	補助金	市町村負担	
支線	乗合タクシー伍和マントタクシー	248,600	8,000	0	240,600	86
支線	R2 神原線	7,631,256	84,070		8,444,888	1,707
支線	E3 大島線	21,047,399	51,500	0	26,911,999	1,718
支線	E4 氏乗線		180,100			1,638
支線	E5 たかぎコミュニティバス阿島線	6,160,000	9,600	0	6,150,400	221
支線	E6 たかぎコミュニティバス伊久間線					790
支線	E7 たかぎコミュニティバス厚生病院線					139
支線	E8 上平線					1,056
支線	E9 富田線					848
支線	T2 滝川阿島北線	1,650,000	300	454,000	1,818,777	2,081
支線	T4 佐原線	6,600,000	2,500		9,089,808	1,062
支線	T5 福島線	1,650,000	100	468,000	1,871,377	1,342
支線	T6 壬生沢福島線	3,300,000	3,200	750,000	3,792,954	990
支線	T7 壬生沢線	1,650,000	1,400	560,000	1,711,677	1,894
支線	鳥倉線（登山バス）	4,088,425	2,094,531	0	0	1,182

## (4) 系統別運賃

(令和8年4月時点)

系統名	運賃	割引等	回数券	定期券
E0 阿島線	エリア制 200 円～500 円	小学生以下、障害者手帳・母子手帳、 運転免許自主返納者証提示半額未就学 児は保護者 1 名につき 1 名無料 土日祝日は、大人 1 名につき小学生以 下 3 名まで無料	1,000 円で 1,200 円分、 学生・65 歳以上は 1,300 円分 運転免許返納時回数券交付	上限、運賃 400 円以上で 10,000 円(1 ヶ月)、 28,000 円(3 ヶ月)
W0-1 駒場線(切 石経由)	エリア制 100 円～500 円			
W0-2 駒場線(市 立病院経由)	エリア制 100 円～400 円			
S0 阿南線	エリア制 100 円～600 円	運転免許自主返納者は無料(阿南町、下 條村、売木村、天龍村、泰阜村に住所 を有する者)	1,000 円で 1,000 円分	
E1 遠山郷線	エリア制 100 円～600 円	小学生以下、障害者手帳・母子手帳、 運転免許自主返納者証提示半額未就学 児は保護者 1 名につき 1 名無料 土日祝日は、大人 1 名につき小学生以 下 3 名まで無料	1,000 円で 1,200 円分、 学生・65 歳以上は 1,300 円分 運転免許返納時回数券交付	上限、運賃 400 円以上で 10,000 円(1 ヶ月)、 28,000 円(3 ヶ月)
E2 平岡線	エリア制 100 円～600 円			
平岡線	エリア制 100 円～600 円	小学生以下、障がい者及び妊娠中の方 は半額	1,000 円で 1,200 円分、 学生・65 歳以上は 1,300 円分 運転免許返納時回数券交付	

系統名	運賃	割引等	回数券	定期券
L1 循環線	一律 200 円(市街地エリア内乗降 100 円)	小学生以下、障害者手帳・母子手帳、 運転免許自主返納者証提示半額 未就学児は保護者 1 名につき 1 名無料 未就学児は保護者 1 名につき 1 名無料 土日祝日は、大人 1 名につき小学生以下 3 名まで無料	1,000 円で 1,200 円分、 学生・65 歳以上は 1,300 円分 運転免許返納時回数券交付	フリーパス券 5,000 円(1 ヶ月)
上市田線	エリア制 350 円～550 円	小学生以下、障害者手帳・母子手帳、 運転免許自主返納者証提示半額	1,000 円で 1,200 円分、 学生・65 歳以上は 1,300 円分 運転免許返納時回数券交付	上限、運賃 550 円で 10,000 円(1 ヶ月)、 28,500 円(3 ヶ月)
S1 温田線	エリア制 100 円～600 円	運転免許自主返納者は無料(阿南町、下 條村、売木村、天龍村、泰阜村に住所 を有する者)	1,000 円で 1,000 円分	
W1 西部コミュニ ティバス	一律 200 円	同一村内 100 円	1,800 円で 2,000 円分	
M1 大鹿線	距離制 100 円～500 円	小学校未就学児無料 身障者等半額	1,000 円で 1,300 円分(70 歳以上のみ敬老回数券)	高校生通学定期 (無料)

系統名	運賃	割引等	回数券	定期券
C2 市民バス久堅線	エリア制 200 円～400 円	小学生以下、障害者手帳・母子手帳、 運転免許自主返納者証提示半額 未就学児は保護者 1 名につき 1 名無料 未就学児は保護者 1 名につき 1 名無料 土日祝日は、大人 1 名につき小学生以下 3 名まで無料	1,000 円で 1,200 円分、 学生・65 歳以上は 1,300 円分 運転免許返納時回数券交付	上限、運賃 400 円以上で 10,000 円(1 ヶ月)、 28,000 円(3 ヶ月)
C3 市民バス千代線	エリア制 200 円～400 円			
C4 市民バス三穂線	エリア制 100 円～300 円			
C5 市民バス大休線	一律 200 円			フリーパス券 5,000 円(1 ヶ月)
かざこし線	一律 300 円	小学生以下、障害者手帳・母子手帳、 運転免許自主返納者証提示半額	1,000 円で 1,200 円分、 学生・65 歳以上は 1,300 円分 運転免許返納時回数券交付	
三穂線	エリア制 300 円～700 円	小学生以下、障害者手帳・母子手帳、 運転免許自主返納者証提示半額	1,000 円で 1,200 円分、 学生・65 歳以上は 1,300 円分 運転免許返納時回数券交付	
川路線	エリア制 300 円～750 円	小学生以下、障害者手帳・母子手帳、 運転免許自主返納者証提示半額	1,000 円で 1,200 円分、 学生・65 歳以上は 1,300 円分 運転免許返納時回数券交付	

系統名	運賃	割引等	回数券	定期券
竜東線	エリア制 300 円～850 円	小学生以下、障害者手帳・母子手帳、 運転免許自主返納者証提示半額	1,000 円で 1,200 円分、 学生・65 歳以上は 1,300 円分 運転免許返納時回数券交付	
遠山郷線	エリア制 100 円～700 円	小学生以下、障害者手帳・母子手帳、 運転免許自主返納者証提示半額	1,000 円で 1,200 円分、 学生・65 歳以上は 1,300 円分 運転免許返納時回数券交付	
上村線	エリア制 300 円～890 円	小学生以下、障害者手帳・母子手帳、 運転免許自主返納者証提示半額	1,000 円で 1,200 円分、 学生・65 歳以上は 1,300 円分 運転免許返納時回数券交付	
下栗線	エリア制 300 円～890 円	小学生以下、障害者手帳・母子手帳、 運転免許自主返納者証提示半額	1,000 円で 1,200 円分、 学生・65 歳以上は 1,300 円分 運転免許返納時回数券交付	
須沢線	一律 300 円	小学生以下、障害者手帳・母子手帳、 運転免許自主返納者証提示半額	1,000 円で 1,200 円分、 学生・65 歳以上は 1,300 円分 運転免許返納時回数券交付	

系統名	運賃	割引等	回数券	定期券
上島線	一律 300 円	小学生以下、障害者手帳・母子手帳、 運転免許自主返納者証提示半額	1,000 円で 1,200 円分、 学生・65 歳以上は 1,300 円分 運転免許返納時回数券交付	
八重河内線	一律 300 円	小学生以下、障害者手帳・母子手帳、 運転免許自主返納者証提示半額	1,000 円で 1,200 円分、 学生・65 歳以上は 1,300 円分 運転免許返納時回数券交付	
遠山郷高校通学支 援線	一律 700 円(一部 300 円)		1,000 円で 1,300 円分	10,000 円(1 ヶ月)、片道 定期券 5,000 円(1 ヶ月)
山本西部山麓線	エリア制 300 円～600 円	小学生以下、障害者手帳・母子手帳、 運転免許自主返納者証提示半額	1,000 円で 1,200 円分、 学生・65 歳以上は 1,300 円分 運転免許返納時回数券交付	
飯田駅・桜町駅 風越高校線	一律 100 円			

系統名	運賃	割引等	回数券	定期券
M3 部奈線	一律 200 円	小中高校生半額	1,000 円で 1,100 円分 2,000 円で 2,200 円分	高校生用通学定期券 1 ヶ月 (1,000 円) 、3 ヶ月 (3,000 円) 、6 ヶ月 (6,000 円) 小中学生定期券(無料) ※全路線 (デマンドタクシーを除く) で利用可
M6 上片桐・大島 通学便				
M7 生田線				
K1、K2 柿丸あつ たかバス	大人 200 円	障がい者半額、高校生 100 円(障がい者半額)、小中学生 10 円、小学生未満無料	1,000 円で 2,000 円分	
K3、K4 おはよう ただいまバス				
N2、N3、N4 阿 南町民バス	ゾーン制 100 円～300 円			

系統名	運賃	割引等	回数券	定期券
W2 巡回バス伍和線	一律 100 円	中学生以下無料	1,000 円で 1,100 円分交付 運転免許返納時に回数券交付	
W3 巡回バス春日・智里西線				
W4 巡回バス浪合線				
W5 巡回バス清内路線				
W6 巡回バス智里東線				
乗合タクシー駒場・春日方面	エリア制 200 円～300 円			
乗合タクシー伍和方面	エリア制 250 円～600 円			
乗合タクシー駒場・智里東・混合方面	エリア制 250 円～900 円			
乗合タクシー清内路方面	エリア制 650 円～700 円			
乗合タクシー昼神・智里西方面	エリア制 500 円～850 円			

系統名	運賃	割引等	回数券	定期券
乗合タクシー伍和 デマンドタクシー	一律 100 円			
R2 神原線	距離制 20 円～300 円	中学生以下、70 歳以上の村民、半額 温泉利用者に限り、温泉前停留所から の帰りは無料	1,000 円で 1,100 円分	
E3 大島線	エリア制 100 円～300 円	村内エリア（100 円区間）：65 歳以上 で無料パス持参の方は無料 村外エリア（200～300 円区間）：65 歳以上で無料パス持参の方は 100 円引 き		村内エリアの場合 3,200 円（1 ヲ月） 障がい者割引 1,600 円（1 ヲ月）
E4 氏乗線				
E5 たかぎコミュニティ バス阿島線				
E6 たかぎコミュニティ バス伊久間線				
E7 たかぎコミュニティ バス厚生病院線				

系統名	運賃	割引等	回数券	定期券
T2 滝川阿島北 道線	一律 100 円	高校生以下無料 65 歳以上 申請により無料(乗降無料パ ス発行) 身体障がい者手帳、療育手帳、精神障 害者手帳をお持ちの方は無料		
T3 堀越線				
T4 佐原線				
T5 福島線				
T6 壬生沢福島線				
T7 壬生沢線				
鳥倉線	距離制 150 円～1,770 円 登山用リュック等の大きな荷物 は、小児運賃と同額の荷物代を徴 収 総重量 10kg、総容積 0.027 m <sup>3</sup> (0.3 m <sup>3</sup> )	小学校未就学児は半額 ただし、小学生以上のお客様が同伴す る 1 歳以上の小学校就学前の小児につ いてはお客様 1 名につき 1 名を無償と し、1 歳未満の小児については無償  身体障がい者、知的障がい者、精神障 がい者、児童福祉法の適用を受けるも のは半額(10 円未満の端数は 10 円単位 に四捨五入)		

(5) タクシー券等導入状況

(令和8年4月現在)

市町村	サービス名	対象者	サービス内容	備考
飯田市	重度心身障害者 タクシー利用券 給付	(1)身体障害者手帳 1～3 級の方で、在宅の方。 (2)身障手帳 3 級外部障害の方は前年分の所得税非課税が条件	飯田下伊那地域内でタクシーを利用した 場合乗車にかかる料金の一部を助成  年間 1 人 15,000 円分支給 (500 円券 ×26 枚、100 円券×20 枚)	
松川町	ひまわり乗車券	身体障害者手帳の交付を受け、障害の程度が 1 級から 3 級に該当する者 (2)療育手帳の交付を受け、障害の程度が A1 及び A2 に該当する者 (3)精神障害者保健福祉手帳の交付を受け、障害の程度が 1 級及び 2 級に該当する者 (4)65 歳(交付年度において 65 歳に到達するものを含む。)以上のひとり暮らしの者 (5)介護保険の認定を受けた者で、要介護度 3 から要介護度 5 に該当する者 (6) 認知症の日常生活自立度がⅢからⅣの者 (7)その他特に町長が必要と認めた者 ※上記のいずれかに該当する者	年間 1 人 19,200 円分支給	

市町村	サービス名	対象者	サービス内容	備考
高森町	寿タクシー事業	町内に住所があり、次に掲げる項目に全て当てはまる方 (1)自動車運転免許証のない町民 (2)満 77 歳以上の方または身体障害者手帳 1、2 級の方	高森町内および町外指定病院*までの利用を以下のように補助 ・利用料金が 2,000 円までの場合、半額を利用者が負担 ・利用料金が 2,000 円以上の場合、一律 1,000 円を利用者が負担 ・町外指定病院まで利用する場合、町内利用料金と町外利用料金を分けて、それぞれに上記 1、2 の料金を当てはめて計算。最大で 2,000 円が自己負担	*町外指定病院 飯田病院・飯田市立病院・健和会病院・下伊那赤十字病院・瀬口脳神経外科
高森町	おでかけタクシー券	町内に住所があり、以下の項目に全て満たす方 (1)65 歳以上 77 歳未満で運転免許ない方 (2)家族全員が自動車運転免許を持っていない方 (3)介護保険法に定める要介護 1～5、要支援 1,2、地域包括支援センターの職員が訪問し対象と認めた方のいずれかに該当する方 (4)タクシー券有効期限内に介護タクシー利用補助事業を受ける意志がない方 (5)介護保険施設に入所していない方	年間 1 人 24,000 円分支給 (500 円×16 枚を 3 冊)	申請月によって金額が異なる

市町村	サービス名	対象者	サービス内容	備考
高森町	介護タクシー利用補助事業	町内に住所があり、次に掲げる項目に全て当てはまる方 (1)満 65 歳以上で一般交通機関の利用が困難な方 (2)要介護 4 か 5 の方または日常的に車いすを使用されている方	利用料金の半額を補助 ※補助上限額 5,000 円	自宅を経由することが条件
阿南町	タクシー券購入補助	阿南町に住所を有する者	タクシー券半額補助（町内移動 or JR 飯田線温田駅・門島駅発着）	1,000 円、5,000 円、10,000 円綴りの 3 種類
阿智村	高齢者等交通サービス事業	(1)身体障害者手帳 2 級以上、療育手帳 A1、A2 の方 (2)精神障害者手帳 2 級以上の方 (3)65 歳以上の一人暮らし、高齢者世帯で交通手段のない方	役場からの距離によりタクシー利用券を交付 阿智村巡回バス、乗合タクシーでも利用可能	地区の民生委員を通じて交付申請
下條村	福祉タクシー券支給事業	65 歳以上の高齢者のみの世帯に対する支援事業	毎月 2,000 円分の交付	
下條村	免許自主返納タクシー券	65 歳以上の免許自主返納者に対する支援事業	毎月 2,000 円分の交付	
天龍村	タクシー券補助事業	天龍村に住所を有する者	タクシー券 4/5 補助（村内移動 or 村外は阿南病院、新野診療所、みやじま歯科医院に限る）	1,000 円、5,000 円、10,000 円綴りの 3 種類

市町村	サービス名	対象者	サービス内容	備考
泰阜村	タクシー券半額補助	(1) 70 歳以上の方 (2)障がいをお持ちの方 (3)小学生・中学生 (4)運転免許証返納者	タクシー券半額補助 タクシー券 3/4 補助：対象者(4) ・発着地のどちらかが泰阜村 ・発着地のどちらも医療福祉機関 ※飯田下伊那地域に限ります ※提携タクシー会社 ・ マルトハイヤー、シズカタクシー、 アップルキャブ・わらじ	2,000 円、10,000 円綴りの 2 種類
喬木村	タクシー補助	① 75 歳以上高齢者世帯 世帯全員が 75 歳以上（独居を含む）の在宅者で、世帯全員が車両または運転免許証を保有していない世帯 ②75 歳以上高齢者世帯（同居者を含む） 世帯に同居者※を含む 75 歳以上の在宅者で、車両又は運転免許証を保有していない者（世帯） ※同居者の年齢および免許の有無等は問わない ③重度心身障害者 身体障害者手帳 1 級・2 級、療育手帳 A 1、精神保健福祉手帳 1 級を所持している在宅者で、車両または運転免許証を保有していない者	本人の移動のために村指定のタクシー事業者を利用した際にかかるタクシー料金に使用できる 1 枚 500 円の券を交付します。 ただし交付枚数は居住地区により異なります。（20～240 枚）	

市町村	サービス名	対象者	サービス内容	備考
喬木村	移送専用タクシー費用補助	病人等移送支援タクシー（ストレッチャー装着車及びリクライニング車椅子対応車）利用者負担額（片道分で上限 10,000 円/件）の 2 分の 1 を補助します。	①介護保険認定者（要支援 1～要介護 5） ②身体障害者手帳 1 級・2 級 ③65 歳以上の老衰、心身障害および傷病等の理由により臥床している者	
豊丘村	福祉タクシー券	(1)満 73 歳以上の者 (2)身体障害者手帳 1 級・2 級・3 級・4 級の 1・3・4 号の交付を受けた者 (3)療育手帳の交付を受けた者 (4)精神障害者保健福祉手帳受給者 (5)満 6 5 歳に達した独居老人で村民税非課税者 (6)上記に該当しない要支援・要介護認定者 (7)運転免許証自主返納者 (8)母子手帳交付日から産後 2 ヶ月までの妊産婦 ※「豊丘村に住所を有し 1 2 ヶ月以上引続き住居する者で」の前提あり	1 回の乗車ごとに片道 700 円（車いす用タクシー利用時の介助料金含む） ※特定施設追加分、1 回乗車ごとに片道 1,400 円 <利用範囲> ●豊丘村全域 ●国道 153 号線松川町新井交差点～飯田市上郷飯沼（ヤマダ電機北交差点）～丹保交差点（セブンイレブン飯沼店南）～消防署座光寺分署南交差点～アジマ自動車学校南交差点～新小川渡橋交差点～県道伊那生田飯田線小川交差点～松川町宮ヶ瀬橋経由国道 153 号線松川町新井交差点で結ばれる範囲内 ●特定施設のうち、下伊那赤十字病院・竹村整形外科医院・中塚内科循環器科医院・尾地クリニック・高森眼科	対象者の申請に基づき、社会福祉協議会長から「福祉タクシー利用者証」を交付

			<p>●特定施設（妊産婦のみ対象）のうち、高森レディースクリニック</p> <p>※片道 1,400 円で利用可能な特定施設</p> <p>・飯田市立病院・飯田病院・健和会病院・輝山会記念病院・瀬口脳神経外科病院・中央道高森バス停・円会センターナリアン・メディカルホームゆりかご高森</p> <p>（妊産婦のみ対象）</p> <p>・西澤産婦人科クリニック・羽場医院・たかのレディースクリニック・駒ヶ根高原レディースクリニック・たひら母乳育児相談室・バースコンダクター楽育・よしみ助産院・はぎもと助産院・サンフラワー助産院</p> <p>（高速道路を利用した場合の高速道路料金は利用者の自費負担とする。）</p>	
--	--	--	--	--

(6) 移動不便地区の状況

(令和8年4月時点)

ア. 飯田市内の高校への通学

市町村	地区	地区人口(人)	最寄りの系統名	地区内乗降地点	不便集落	代替手段	備考 (乗り継ぐ路線、代替手段等)
飯田市	橋北	2,827	JR 飯田線、駒場線、阿島線、循環線	○	×		
飯田市	橋南(南常盤町、愛宕町)	254	JR 飯田線、阿島線、循環線	○	×		
飯田市	橋南(水の手町)	252	JR 飯田線、駒場線、循環線	○	×		
飯田市	橋南(上記以外)	2,008	JR 飯田線、駒場線、阿島線、循環線	○	×		
飯田市	羽場(大通、曙町、旭町)	601	JR 飯田線、駒場線、阿島線、循環線	○	×		
飯田市	羽場(羽場坂町)	132	JR 飯田線、駒場線、阿島線、循環線	○	×		
飯田市	羽場(白山通り1～3丁目、松川町、羽場町1～3、5丁目)	1,787	JR 飯田線、駒場線、阿島線、循環線	○	×		
飯田市	羽場(砂払町1～3丁目、正永町1、2丁目、大休)	1262	JR 飯田線、駒場線、阿島線、循環線	○	×		
飯田市	羽場(羽場権現、羽場仲畑、羽場赤坂、羽場上河原)	878	JR 飯田線、駒場線	○	×		
飯田市	丸山(丸山町1～4丁目、白山町1丁目、滝の沢)	2,129	JR 飯田線、駒場線、阿島線、循環線	○	×		
飯田市	丸山(白山町2丁目、白山町3丁目東、白山町3丁目南、今宮町1～4丁目)	1,145	JR 飯田線、駒場線、阿島線、循環線	○	×		

市町村	地区	地区人口(人)	最寄りの系統名	地区内乗降地点	不便集落	代替手段	備考 (乗り継ぐ路線、代替手段等)
飯田市	東野(東和町1～3丁目、吾妻町、鈴加町1・2丁目、錦町1・2丁目、東新町1・2丁目、諏訪町、宮ノ上、宮の前、中央通り4丁目、松尾町4丁目、元町)	1,932	JR 飯田線、駒場線、阿島線、循環線	○	×		
飯田市	東野(高羽町1～6丁目)	798	JR 飯田線、駒場線、阿島線、循環線	○	×		
飯田市	座光寺	4,184	JR 飯田線、阿島線、乗合タクシー-上市田線	○	×		
飯田市	松尾(松尾上溝)	824	JR 飯田線、久堅線	○	×		
飯田市	松尾(松尾久井、松尾水城、松尾新井、松尾寺所、松尾明、松尾清水、松尾城)	7,101	JR 飯田線、久堅線	○	×		
飯田市	松尾(八幡町)	820	JR 飯田線、久堅線、千代線、三穂線、駒場線、阿島線、遠山郷線、循環線	○	×		
飯田市	松尾(松尾代田、毛賀)	3,388	JR 飯田線、久堅線	○	×		
飯田市	松尾(松尾常盤台)	662	JR 飯田線、久堅線、千代線、三穂線、駒場線、阿島線、遠山郷線、循環線	○	×		
飯田市	下久堅(下虎岩、柿野沢、虎岩)	1,467	久堅線	○	×		
飯田市	下久堅(知久平、小林・南原・稲葉)	1192	JR 飯田線、久堅線	○	×		

市町村	地 区	地区 人口 (人)	最寄りの系統名	地区内 乗降 地点	不便 集落	代替 手段	備 考 (乗り継ぐ路線、代 替手段等)
飯田市	上久堅(上久堅戊)	1,206	久堅線	○	×		
飯田市	千代(千栄)	1,515	千代線	○	×		
飯田市	龍江	2,593	JR 飯田線、千代線	○	×		
飯田市	竜丘(駄科)	2,270	JR 飯田線、千代線	○	×		
飯田市	竜丘(長野原、時又、桐林)	3,924	JR 飯田線、千代線	○	×		
飯田市	竜丘(上川路)	385	JR 飯田線	○	×		
飯田市	竜丘(嶋)	51	JR 飯田線、千代線	○	×		
飯田市	川路	1,965	JR 飯田線	○	×		阿南高校への通学 に阿南線利用可
飯田市	三穂(伊豆木、立石)	1,119	三穂線	○	×		JR 飯田線
飯田市	三穂(下瀬)	213	JR 飯田線	○	×		
飯田市	山本(山本・竹佐・箱川・久米・ 久米中)	4,542	駒場線	○	×		
飯田市	伊賀良(育良町1・2丁目、北 方)	4,838	JR 飯田線、駒場線	○	×		
飯田市	伊賀良(育良町3丁目)	264	JR 飯田線、駒場線	○	×		
飯田市	伊賀良(下殿岡、三日市場)	1,906	三穂線	○	×		
飯田市	伊賀良(上殿岡)	1,244	循環線、三穂線	○	×		
飯田市	伊賀良(大瀬木)	4,090	駒場線	○	×		
飯田市	伊賀良(中村)	1,848	駒場線、三穂線	○	×		

市町村	地 区	地区 人口 (人)	最寄りの系統名	地区内 乗降 地点	不便 集落	代替 手段	備 考 (乗り継ぐ路線、代 替手段等)
飯田市	鼎(鼎下山)	1,923	JR 飯田線、駒場線、遠山郷線、循環線	○	×		
飯田市	鼎(鼎東鼎)	376	JR 飯田線、循環線、遠山郷線、阿島線	○	×		
飯田市	鼎(鼎西鼎、鼎下茶屋)	831	JR 飯田線、循環線、駒場線、遠山郷線	○	×		
飯田市	鼎(鼎中平)	1,518	JR 飯田線、循環線、駒場線、遠山郷線、阿島線	○	×		
飯田市	鼎(鼎上茶屋)	355	JR 飯田線、循環線、阿島線	○	×		
飯田市	鼎(鼎切石)	2,271	JR 飯田線、駒場線、循環線	○	×		
飯田市	鼎(鼎上山)	2,529	JR 飯田線、駒場線、循環線	○	×		
飯田市	鼎(鼎一色)	1,391	JR 飯田線、循環線、駒場線、三穂線	○	×		
飯田市	鼎(鼎名古熊)	1,892	JR 飯田線、循環線、駒場線、三穂線	○	×		
飯田市	上郷(上郷黒田、上郷飯沼)	10,978	JR 飯田線、駒場線、阿島線、遠山郷線、乗合タク シー上市田線	○	×		
飯田市	上郷(上郷別府)	2,226	JR 飯田線、循環線、阿島線、駒場線、遠山郷線	○	×		
飯田市	上村	368	遠山郷線、乗合タクシー遠山郷高校通学支援線	○	×		
飯田市	南信濃	1202	遠山郷線、乗合タクシー遠山郷高校通学支援線、平 岡線	○	×		
松川町	大島	2,095	チョイソコまつかわ、上片桐循環(上片桐・大島通 学便)	○	○	○	JR 飯田線
松川町	上片桐	2,666	チョイソコまつかわ	○	○	○	JR 飯田線
松川町	名子、上新井	5,965	チョイソコまつかわ、部奈線、生田線	○	○	○	JR 飯田線
松川町	古町	540	チョイソコまつかわ	○	○	○	JR 飯田線

市町村	地区	地区人口(人)	最寄りの系統名	地区内乗降地点	不便集落	代替手段	備考 (乗り継ぐ路線、代替手段等)
松川町	福与、部奈、生東	1,020	チョイソコまつかわ、部奈線、生田線	○	○	○	JR 飯田線
高森町	下市田	4,567	おはようバス市田・山吹/ただいまバス市田	○	○	○	JR 飯田線
高森町	吉田、上市田	3,372	おはようバス市田・山吹/ただいまバス市田	○	○	○	JR 飯田線
高森町	牛牧	1,364	おはようバス市田/ただいまバス市田	○	○	○	JR 飯田線
高森町	大島山、出原	736	おはようバス市田/ただいまバス市田	○	○	○	JR 飯田線
高森町	山吹	2,510	おはようバス山吹/ただいまバス下平	○	○	○	JR 飯田線
阿南町	富草、西條、南條	1,834	阿南線	○	○	○	JR 飯田線、阿南町民バス
阿南町	北條、東條	983	温田線	○	○	○	阿南線、JR 飯田線、阿南町民バス
阿南町	和合	187	阿南町民バス	○	○	○	JR 飯田線、阿南線
阿南町	新野	948	阿南線	○	○	○	JR 飯田線
阿智村	上中関、中関	1,232	駒場線、阿智村乗合タクシー(帰りのみ)	○	×※		※現在利用者なし
阿智村	駒場、昼神	1,475	駒場線、清内路線、阿智村乗合タクシー(帰りのみ)	○	×※		※現在利用者なし、乗換：駒場線
阿智村	伍和	1,408	伍和線、阿智村乗合タクシー(帰りのみ)、阿智村伍和デマンドタクシー	○	×※		※現在利用者なし、乗換：駒場線
阿智村	智里東(昼神除く)	633	西部コミュニティバス、阿智村乗合タクシー(帰りのみ)	○	×※		※現在利用者なし、乗換：駒場線

市町村	地 区	地区 人口 (人)	最寄りの系統名	地区内 乗降 地点	不便 集落	代替 手段	備 考 (乗り継ぐ路線、代 替手段等)
阿智村	智里西	252	阿智村乗合タクシー(帰りのみ)	×	○	○	代替：智里西通学支 援サービス(無料、 行きのみ)
阿智村	浪合	462	西部コミュニティバス、阿智村乗合タクシー(帰りのみ)	○	×※		※現在利用者なし、 乗換：駒場線
阿智村	清内路	495	清内路線、阿智村乗合タクシー(帰りのみ)	○	×※		※現在利用者なし、 乗換：駒場線、代替： 清内路夜間送迎サ ービス(無料、帰りのみ)
平谷村	旭町自治会、入川自治会	35	西部コミュニティバス	×	×	×	現在通学利用者なし
平谷村	新町、西町、中町、向町、中平、柳平、平松、うつぼ自治会	101	西部コミュニティバス	○	×		
根羽村	北洞、中央	410	西部コミュニティバス	○	×		おでかけ号(村内無料巡回バス)
根羽村	東洞、南洞、西洞	388	西部コミュニティバス	×	×		おでかけ号(村内無料巡回バス)
下條村	阿知原、親田、上野原、入野、菅野、手塚原、鎮西	1,158	阿南線	×	○	×	JR 飯田線

市町村	地 区	地区 人口 (人)	最寄りの系統名	地区内 乗降 地点	不便 集落	代替 手段	備 考 (乗り継ぐ路線、代 替手段等)
下條村	大久保	34	阿南線	×	○	○	JR 飯田線
下條村	小松原、粒良脇、山田河内、新井、北又、合原、新中原、仁王関、吉岡	2,131	阿南線	○	○	×	JR 飯田線
売木村	長下、岩倉、南二、南一	244	温田線	×	○	×	JR 飯田線 乗り換えで行けるが通学時間には間に合わない
売木村	軒川、旭、中央	224	温田線	○	○	×	JR 飯田線 乗り換えで行けるが通学時間には間に合わない
天龍村	神原①(向方、大河内、梨畑、峠山)、平岡②(鶯巣、十久保、下山)	135	神原線	○	○	×	JR 飯田線、タクシー券
天龍村	神原②(戸口、中組、福島)	53	神原線	○	×		JR 飯田線、タクシー券
喬木村	伊久間	927	阿島線	○	×		
喬木村	富田、大和知	789	遠山郷線	○	×		
喬木村	氏乗	122	氏乗線	○	×		遠山郷線

市町村	地区	地区人口(人)	最寄りの系統名	地区内乗降地点	不便集落	代替手段	備考 (乗り継ぐ路線、代替手段等)
喬木村	大島、加々須	174	大島線	○	×		阿島線(ただし該当村民なし)
豊丘村	堀越	213	堀越線	○	×		JR 飯田線
豊丘村	河野	1,674	滝川阿島北線	○	×		JR 飯田線、E0 広域バス阿島線
豊丘村	田村、林、佐原	2,921	佐原線	○	×		JR 飯田線
豊丘村	伴野	1,363	壬生沢福島線	○	×		JR 飯田線
豊丘村	福島	150	福島線、壬生沢福島線	○	×		JR 飯田線
豊丘村	壬生沢	151	壬生沢線、壬生沢福島線	○	×		JR 飯田線
大鹿村	鹿塩、大河原	864	大鹿線	○	○	×	JR 飯田線

- ※ 地区の区分については、各市町村の地理的状況に応じ調整したもの
- ※ 不便地区: 駅から1km、停留所から500mを超える距離にある地区と定義
- ※ 飯田風越高校への通学は、「飯田駅・桜町駅 風越高校線」も利用可能。

## イ. 飯田市立病院への通院

市町村	地区	地区人口 (人)	最寄りの系統名	地区内 乗降地点	不便 集落	代替 手段	備考 (乗り継ぐ路線、 代替手段等)
飯田市	橋北	2,827	JR 飯田線、駒場線、遠山郷線、阿島線、循環線	○	×		
飯田市	橋南(南常盤町、愛宕町)	254	遠山郷線、阿島線、循環線	○	×		
飯田市	橋南(水の手町)	252	駒場線、遠山郷線、循環線	○	×		
飯田市	橋南(上記以外)	2,008	JR 飯田線、駒場線、遠山郷線、阿島線、循環線	○	×		
飯田市	羽場(大通、曙町、旭町)	601	JR 飯田線、駒場線、遠山郷線、阿島線、循環線	○	×		
飯田市	羽場(羽場坂町)	132	JR 飯田線、駒場線、阿島線、循環線	○	×		
飯田市	羽場(白山通り1～3丁目、松川町、羽場町1～3、5丁目)	1,787	JR 飯田線、駒場線、遠山郷線、阿島線、循環線、 乗合タクシーかざこし線	○	×		
飯田市	羽場(砂払町1～3丁目、正永町1・2丁目、大休)	1,262	JR 飯田線、駒場線、遠山郷線、阿島線、循環線、 大休線、乗合タクシーかざこし線	○	×		
飯田市	羽場(羽場権現、羽場仲畑、羽場赤坂、羽場上河原)	878	JR 飯田線、駒場線、乗合タクシーかざこし線	○	×		
飯田市	丸山(丸山町1～4丁目、白山町1丁目、滝の沢)	2,129	JR 飯田線、駒場線、遠山郷線、阿島線、循環線、 乗合タクシーかざこし線	○	×		
飯田市	丸山(白山町2丁目、白山町3丁目東、白山町3丁目南、今宮町1～4丁目)	1,145	JR 飯田線、駒場線、遠山郷線、阿島線、循環線	○	×		

市町村	地区	地区人口(人)	最寄りの系統名	地区内乗降地点	不便集落	代替手段	備考 (乗り継ぐ路線、代替手段等)
飯田市	東野(東和町1～3丁目、吾妻町、鈴加町1・2丁目、錦町1・2丁目、東新町1・2丁目、諏訪町、宮ノ上、宮の前、中央通り4丁目、松尾町4丁目、元町)	1,932	JR 飯田線、駒場線、遠山郷線、阿島線、循環線	○	×		
飯田市	東野(高羽町1～6丁目)	798	JR 飯田線、駒場線、遠山郷線、阿島線、循環線、乗合タクシーかざこし線	○	×		
飯田市	座光寺	4,184	JR 飯田線、阿島線、乗合タクシー上市田線	○	×		
飯田市	松尾(松尾上溝)	824	JR 飯田線、久堅線	○	×		
飯田市	松尾(松尾久井、松尾水城、松尾新井、松尾寺所、松尾明、松尾清水、松尾城)	7,101	JR 飯田線、久堅線、乗合タクシー竜東線	○	×		
飯田市	松尾(八幡町)	820	JR 飯田線、久堅線、千代線、三穂線、駒場線、阿島線、遠山郷線、循環線、乗合タクシー竜東線、乗合タクシー川路線	○	×		
飯田市	松尾(松尾代田、毛賀)	3,388	JR 飯田線、久堅線、乗合タクシー川路線	○	×		
飯田市	松尾(松尾常盤台)	662	JR 飯田線、久堅線、千代線、三穂線、駒場線、阿島線、遠山郷線、循環線	○	×		
飯田市	下久堅(下虎岩、柿野沢、虎岩)	1,467	久堅線、乗合タクシー竜東線	○	×		

市町村	地区	地区 人口 (人)	最寄りの系統名	地区内 乗降地点	不便 集落	代替 手段	備考 (乗り継ぐ路線、 代替手段等)
飯田市	下久堅(知久平、小林、南原、稲葉)	1192	JR 飯田線、久堅線、乗合タクシー竜東線	○	×		
飯田市	上久堅(上久堅戊)	1,206	久堅線、乗合タクシー竜東線	○	×		
飯田市	千代(千栄)	1,515	千代線、乗合タクシー竜東線	○	×		
飯田市	龍江	2,593	JR 飯田線、千代線、乗合タクシー竜東線	○	×		
飯田市	竜丘(駄科)	2,270	JR 飯田線、千代線、乗合タクシー川路線、乗合タクシー竜東線	○	×		
飯田市	竜丘(長野原、時又、桐林)	3,924	JR 飯田線、千代線、乗合タクシー竜東線	○	×		
飯田市	竜丘(上川路)	385	JR 飯田線、乗合タクシー川路線	○	×		
飯田市	竜丘(嶋)	51	JR 飯田線、千代線、乗合タクシー川路線	○	×		
飯田市	川路	1,965	JR 飯田線、乗合タクシー川路線	○	×		
飯田市	三穂(伊豆木、立石)	1,119	三穂線、乗合タクシー三穂線、乗合タクシー川路線	○	×		JR 飯田線
飯田市	三穂(下瀬)	213	JR 飯田線、乗合タクシー川路線	○	×		
飯田市	山本(山本・竹佐・箱川・久米・久米中)	4,542	駒場線、乗合タクシー山本西部山麓線	○	×		
飯田市	伊賀良(育良町1・2丁目、北方)	4,838	JR 飯田線、駒場線、乗合タクシー三穂線	○	×		
飯田市	伊賀良(育良町3丁目)	264	JR 飯田線、駒場線	○	×		
飯田市	伊賀良(下殿岡、三日市場)	1,906	三穂線、乗合タクシー三穂線	○	×		
飯田市	伊賀良(上殿岡)	1,244	循環線、三穂線、乗合タクシー三穂線	○	×		

市町村	地区	地区 人口 (人)	最寄りの系統名	地区内 乗降地点	不便 集落	代替 手段	備考 (乗り継ぐ路線、 代替手段等)
飯田市	伊賀良(大瀬木)	4,090	駒場線、乗合タクシー三穂線	○	×		
飯田市	伊賀良(中村)	1,848	駒場線、三穂線、乗合タクシー三穂線	○	×		
飯田市	鼎(鼎下山)	1,923	JR 飯田線、駒場線、遠山郷線、循環線	○	×		
飯田市	鼎(鼎東鼎)	376	JR 飯田線、循環線、遠山郷線、阿島線	○	×		
飯田市	鼎(鼎西鼎、鼎下茶屋)	831	JR 飯田線、循環線、駒場線、遠山郷線	○	×		
飯田市	鼎(鼎中平)	1,518	JR 飯田線、循環線、駒場線、遠山郷線、阿島線	○	×		
飯田市	鼎(鼎上茶屋)	355	JR 飯田線、循環線、阿島線	○	×		
飯田市	鼎(鼎切石)	2,271	JR 飯田線、駒場線、循環線、乗合タクシーかざこし線	○	×		
飯田市	鼎(鼎上山)	2,529	JR 飯田線、駒場線、循環線	○	×		
飯田市	鼎(鼎一色)	1,391	JR 飯田線、循環線、駒場線、三穂線、乗合タクシー三穂線	○	×		
飯田市	鼎(鼎名古熊)	1,892	JR 飯田線、循環線、駒場線、三穂線	○	×		
飯田市	上郷(上郷黒田、上郷飯沼)	10,978	JR 飯田線、駒場線、阿島線、遠山郷線、乗合タクシー上市田線	○	×		
飯田市	上郷(上郷別府)	2,226	JR 飯田線、循環線、阿島線、駒場線、遠山郷線	○	×		
飯田市	上村	368	遠山郷線	○	×		
飯田市	南信濃	1202	遠山郷線、乗合タクシー八重河内線、平岡線	○	×		
松川町	大島	2,095	チョイソコまつかわ、上片桐・大島通学便	○	○	○	JR 飯田線
松川町	上片桐	2,666	チョイソコまつかわ、上片桐・大島通学便	○	○	○	JR 飯田線

市町村	地区	地区人口 (人)	最寄りの系統名	地区内 乗降地点	不便 集落	代替 手段	備考 (乗り継ぐ路線、 代替手段等)
松川町	名子、上新井	5,965	チョイソコまつかわ、部奈線、生田線	○	○	○	JR 飯田線
松川町	古町	540	チョイソコまつかわ	○	○	○	JR 飯田線
松川町	福与、部奈、生東	1,020	チョイソコまつかわ、部奈線、生田線	○	○	○	JR 飯田線
高森町	下市田	4,567	柿丸あったかバス	○	○	○	JR 飯田線、広域 バス阿島線、代 替：寿タクシー事 業
高森町	吉田、上市田	3,372	柿丸あったかバス	○	○	○	JR 飯田線、広域 バス阿島線、代 替：寿タクシー事 業
高森町	牛牧	1,364	柿丸あったかバス	○	○	○	JR 飯田線、広域 バス阿島線、代 替：寿タクシー事 業
高森町	大島山、出原	736	柿丸あったかバス	○	○	○	JR 飯田線、広域 バス阿島線、代 替：寿タクシー事 業

市町村	地区	地区人口(人)	最寄りの系統名	地区内乗降地点	不便集落	代替手段	備考 (乗り継ぐ路線、代替手段等)
高森町	山吹	2,510	柿丸あったかバス	○	○	○	JR 飯田線、広域バス阿島線、代替：寿タクシー事業
阿南町	富草、西條、南條	1,834	阿南線	○	○	○	JR 飯田線、阿南町民バス
阿南町	北條、東條	983	温田線	○	○	○	阿南線、JR 飯田線、阿南町民バス
阿南町	和合	187	阿南町民バス	○	○	○	JR 飯田線、阿南線
阿南町	新野	948	阿南線	○	○	○	JR 飯田線
阿智村	上中関、中関	1,232	駒場線、春日・智里西線、阿智村乗合タクシー(帰りのみ)	○	○	○	乗換：駒場線、代替：福祉タクシー券
阿智村	駒場、昼神	1,475	駒場線、伍和線、智里東線、春日・智里西線、浪合線、清内路線、阿智村乗合タクシー(帰りのみ)	○	○	○	乗換：駒場線、代替：福祉タクシー券
阿智村	伍和	1,408	伍和線、阿智村乗合タクシー(帰りのみ)、阿智村伍和デマンドタクシー	○	○	○	乗換：駒場線、代替：福祉タクシー券

市町村	地区	地区人口(人)	最寄りの系統名	地区内乗降地点	不便集落	代替手段	備考 (乗り継ぐ路線、代替手段等)
阿智村	智里東	633	西部コミュニティバス、智里東線、浪合線、阿智村乗合タクシー(帰りのみ)	○	○	○	乗換：駒場線、代替：福祉タクシー券
阿智村	智里西	252	春日・智里西線、阿智村乗合タクシー(帰りのみ)	○	○	○	乗換：駒場線、代替：福祉タクシー券
阿智村	浪合	462	西部コミュニティバス、浪合線、阿智村乗合タクシー(帰りのみ)	○	○	○	乗換：駒場線、代替：福祉タクシー券
阿智村	清内路	495	清内路線、阿智村乗合タクシー(帰りのみ)	○	○	○	乗換：駒場線、代替：福祉タクシー券
平谷村	旭町自治会、入川自治会	35	西部コミュニティバス	×	○	×	
平谷村	新町、西町、中町、向町、中平、柳平、平松、うつぼ自治会	101	西部コミュニティバス	○	×		
根羽村	北洞、中央	410	西部コミュニティバス	○	×		おでかけ号(村内無料巡回バス)
根羽村	東洞、南洞、西洞	388	西部コミュニティバス	×	×		おでかけ号(村内無料巡回バス)

市町村	地区	地区人口(人)	最寄りの系統名	地区内乗降地点	不便集落	代替手段	備考 (乗り継ぐ路線、代替手段等)
下條村	阿知原、親田、上野原、入野、菅野、手塚原、鎮西	1,158	阿南線	×	○	×	JR 飯田線
下條村	大久保	34	阿南線	×	○	○	JR 飯田線
下條村	小松原、粒良脇、山田河内、新井、北又、合原、新中原、仁王関、吉岡	2,131	阿南線	○	○	×	JR 飯田線
売木村	長下、岩倉、南二、南一	244	温田線	×	○	×	乗り換えで行けるが通学時間には間に合わない
売木村	軒川、旭、中央	224	温田線	○	○	×	乗り換えで行けるが通学時間には間に合わない
天龍村	神原①(向方、大河内、梨畑、峠山)、平岡②(鶯巣、十久保、下山)	135	神原線	○	○	×	
天龍村	神原②(戸口、中組、福島)	53	神原線	○	×		
天龍村	神原③(大久那、合戸、見遠)、神原④(倉の平、坂部)、長島(松島、長沼、為栗、長島宇連)、平岡③(中井侍、途中上平、鶯巣宇連)	94	神原線	×	○	×	
天龍村	平岡①(旧満島、清水、折立)	622	神原線、平岡線、阿南線	○	×		

市町村	地区	地区人口(人)	最寄りの系統名	地区内乗降地点	不便集落	代替手段	備考 (乗り継ぐ路線、代替手段等)
泰阜村	19 地区	1,434	阿南線	×	○	○	JR 飯田線、福祉バス(無料)、代替: タクシー券助成
喬木村	阿島	2,586	阿島線	○	×		
喬木村	小川	1,113	氏乗線	○	×		阿島線
喬木村	伊久間	927	阿島線	○	×		
喬木村	富田、大和知	789	遠山郷線	○	×		
喬木村	氏乗	122	氏乗線	○	×		遠山郷線
喬木村	大島、加々須	174	大島線	○	×		阿島線(ただし該当村民なし)
豊丘村	堀越	213	堀越線	○	×		JR 飯田線、代替: 福祉タクシー
豊丘村	河野	1,674	滝川阿島北線	○	×		JR 飯田線、E0 広域バス阿島線、代替: 福祉タクシー
豊丘村	田村、林、佐原	2,921	佐原線	○	×		JR 飯田線、代替: 福祉タクシー
豊丘村	伴野	1,363	壬生沢福島線	○	×		JR 飯田線、代替: 福祉タクシー

市町村	地区	地区人口 (人)	最寄りの系統名	地区内 乗降地点	不便 集落	代替 手段	備考 (乗り継ぐ路線、 代替手段等)
豊丘村	福島	150	福島線、壬生沢福島線	○	×		JR 飯田線、代 替：福祉タクシー
豊丘村	壬生沢	151	壬生沢線、壬生沢福島線	○	×		JR 飯田線、代 替：福祉タクシー
大鹿村	鹿塩、大河原	864	大鹿線	○	×	○	JR 飯田線、代 替：交通空白地有 償運送

※ 地区の区分については、各市町村の地理的状況に応じ調整したもの

※ 不便集落：駅から 1km、停留所から 500m を超える距離にある集落と定義

(7) 各エリアのバス路線及び各サービス時刻表等(令和7年度時点)

ア. 北部エリア(松川町・高森町・喬木村・豊丘村・大鹿村)

図表 北部エリアのバス路線概況・人口および施設分布

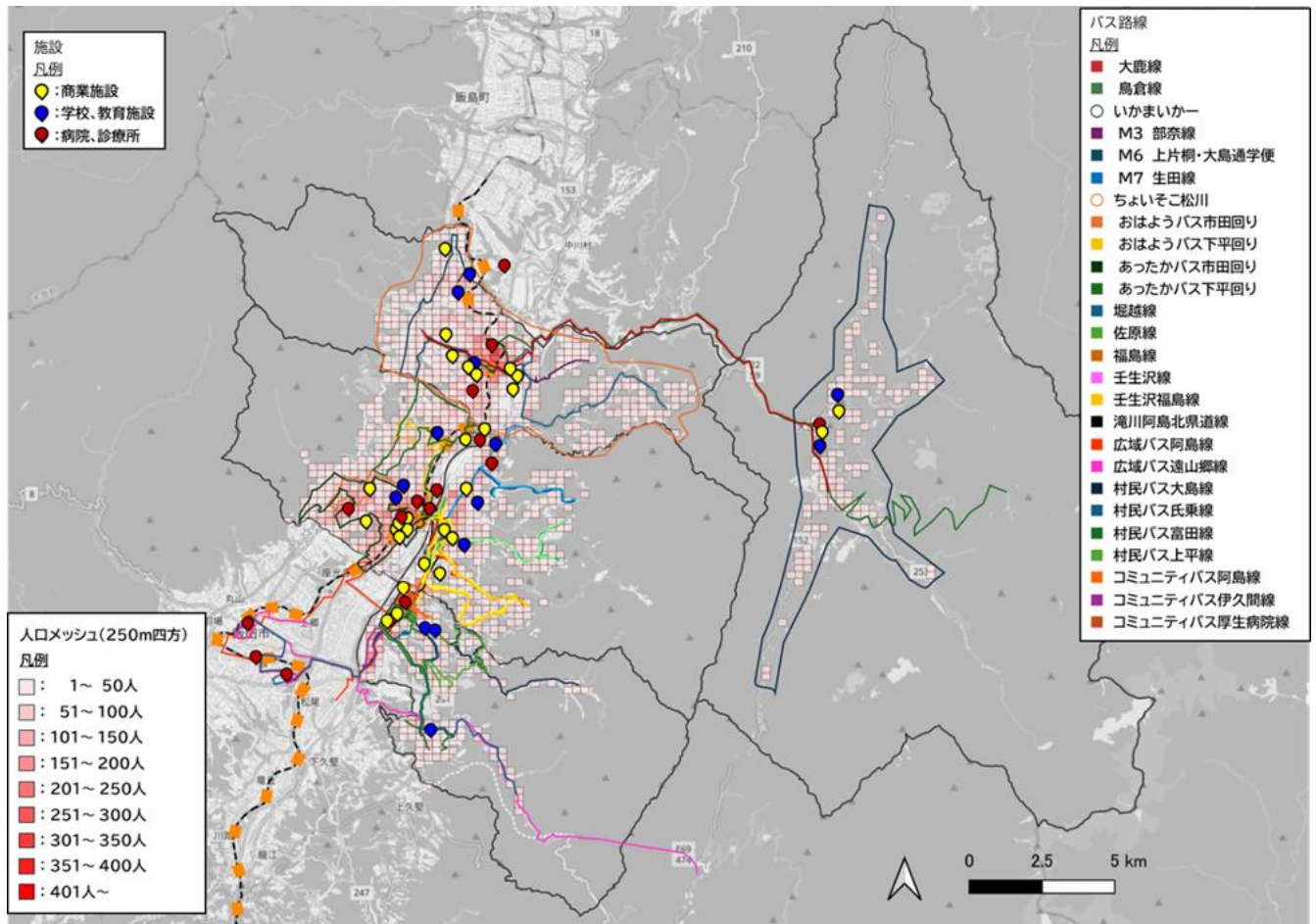

# 北部地域 施設及び路線図・市町村基礎情報

南信州全域図

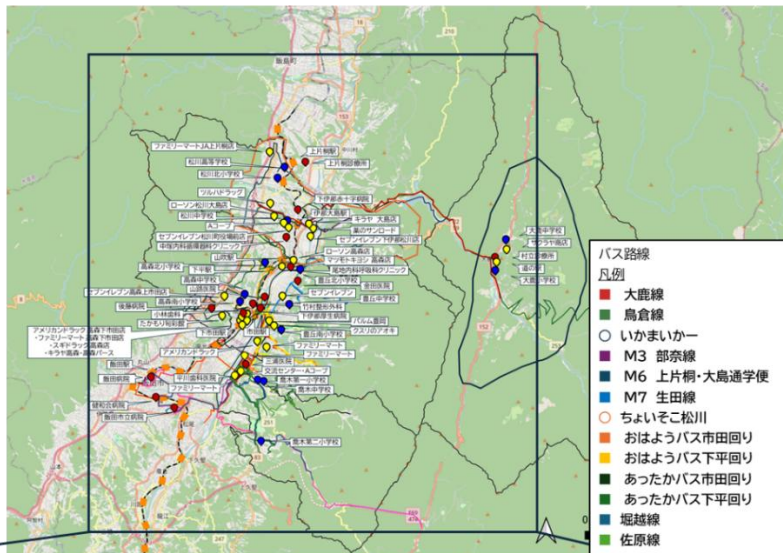

- バス路線**
- 凡例**
- 大鹿線
  - 鳥倉線
  - いかまいかー
  - M3 部奈線
  - M6 上片桐・大島通学便
  - M7 生田線
  - ちよいそ松川
  - おはようバス市田回り
  - おはようバス下平回り
  - あったかバス市田回り
  - あったかバス下平回り
  - 廻越線
  - 佐原線
  - 福島線
  - 壬生沢線
  - 壬生沢福島線
  - 滝川阿島北県道線
  - 広域バス阿島線
  - 広域バス遠山郷線
  - 村民バス大島線
  - 村民バス氏乗線
  - 村民バス富田線
  - 村民バス上平線
  - コミュニティバス阿島線
  - コミュニティバス伊久間線
  - コミュニティバス厚生病院線

- 施設**
- 凡例**
- 商業施設
  - 学校、教育施設
  - 病院、診療所

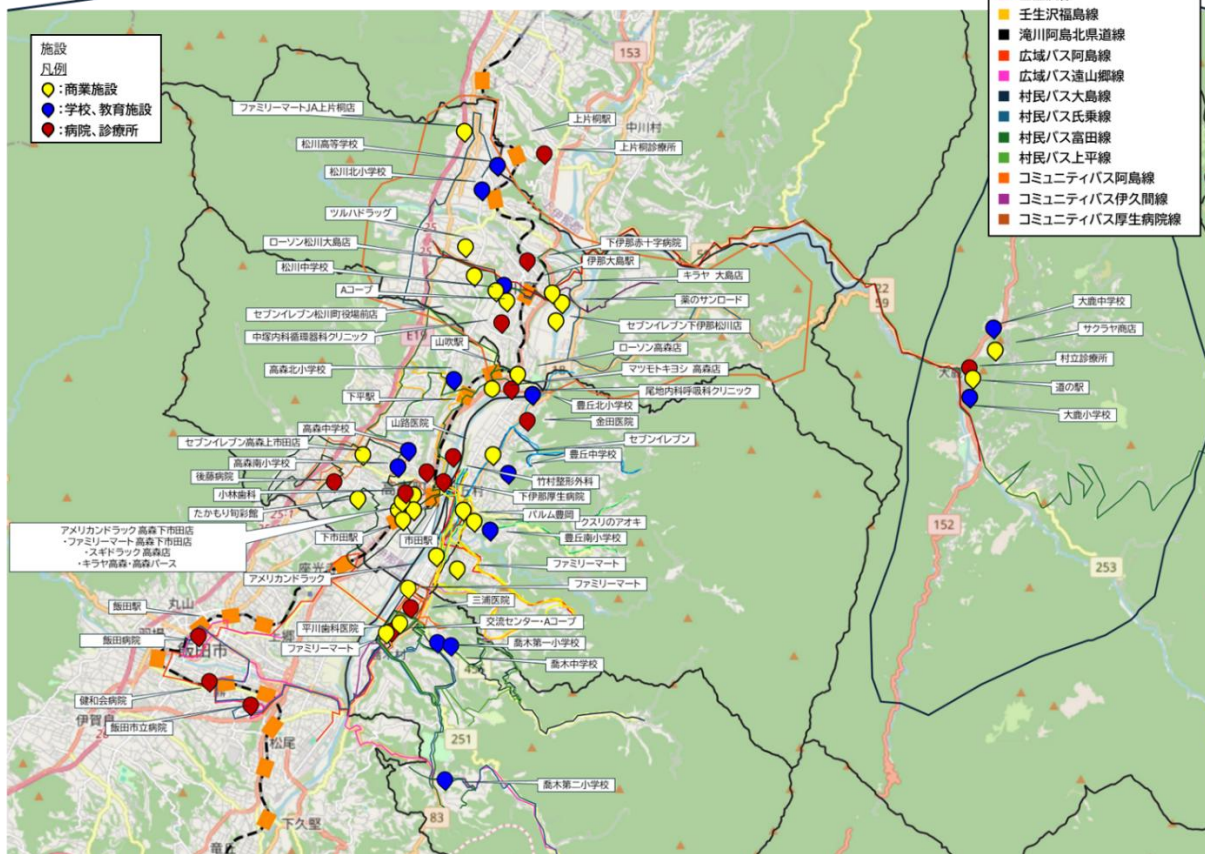

図表 チョイスコまつかわ 停留所 MAP

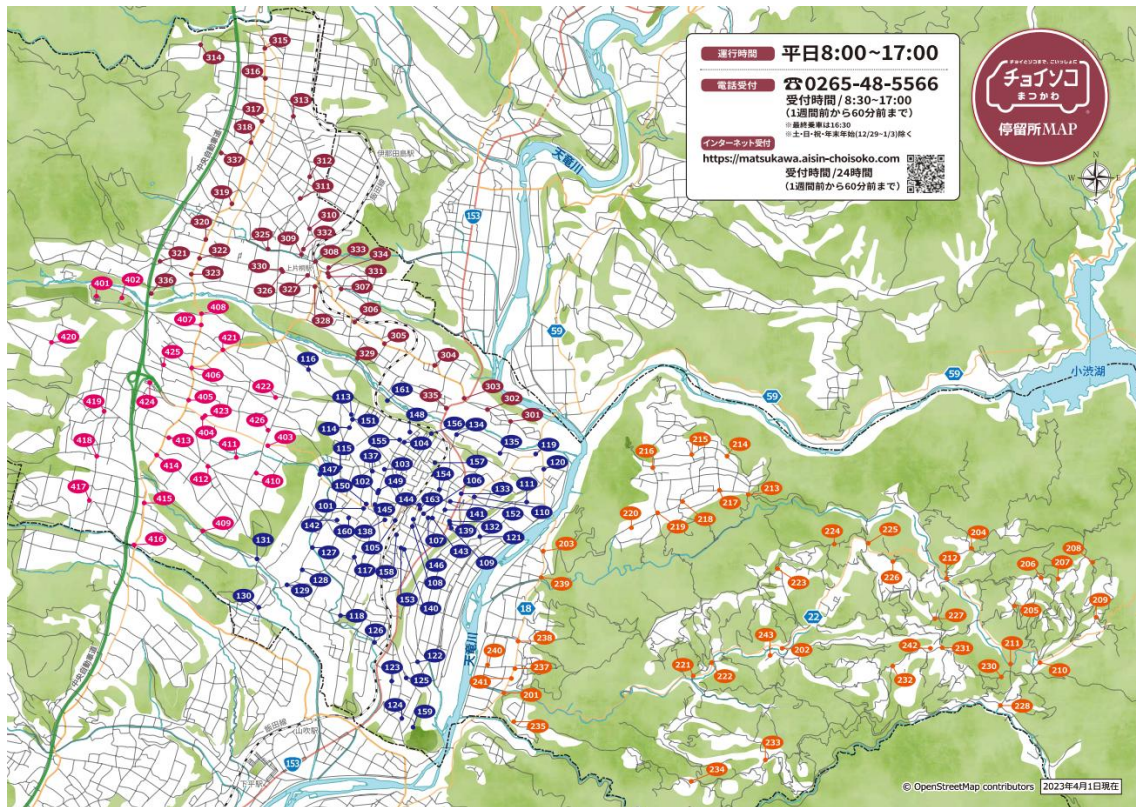

図表 まつかわフルーツバス 運行図



図表 おはようバス 運行図及び時刻表

## おはようバス時刻表 令和7年10月1日 ダイヤ変更 平日のみ運行(土日・祝日・年末年始は運休)

**通常運賃 200円** \ お得な回数券 /  
2,000円分の券が...  
**なんと! 1,000円**  
で購入できます!

障がい者※1	100円
高校生※2	100円
小・中学生	10円
小学生未満	無料

----- 《 購入場所 》 -----  
バス車内、(南)北部タクシー、高森町役場、高森町商工会、やすらぎ荘

※1 乗車時に乗務員に手帳を提示してください。  
※2 乗車時に乗務員に学生証を提示してください。

市田回り		山吹回り		
1 こぐるみ	6:46	7:25	13 旬彩館	6:40
2 龜しい	6:47	7:26	14 中島火の見南	6:41
3 瑠璃寺	6:49	7:28	15 通分橋	6:44
4 天白グランド	6:50	7:29	16 越田倉庫北	6:45
5 牛牧神社	6:52	7:31	17 山吹郵便局南	6:46
6 原町陣屋区民会館	6:54	7:33	18 新田消防詰所	6:47
7 セブンイレブン上市田店	6:57	7:36	19 乾光精機	6:48
8 吉田西地区館	7:00	7:39	20 高森北小学校南	6:51
9 吉田区民会館	7:03	7:42	21 下町辻	6:54
10 JA高森支所前	7:05	7:44	22 八日市場	6:55
11 高森町役場	7:07	7:46	23 下平駅	6:57
12 筒井薬局前	7:08	7:47	24 高森眼科	7:03
G 市田駅前	7:12	7:51	25 吉田東公園	7:05
			G 市田駅前	7:10

**ご利用方法**

- 時刻表を確認
  - 乗車バス停と行先を確認。
  - 乗車時間と到着時間を確認。
- 停留所でバスを待つ
  - 道路状況や天候により到着が遅れたり運行を見合わせる場合があります。
- 乗車する
  - 乗車時に運賃をお支払ください。

**JR飯田線 乗換案内**

下平駅 7:02 松本行き  
7:20 天竜峡行き  
市田駅 8:02 伊那松島行き

**■ 利用例のご案内** ※令和7年4月1日のダイヤを元に作成

乾光精機からバスで市田駅へ行き飯田方面の電車に乗る  
乗 山吹回り 下 市田駅 乗換 JR飯田線 天竜峡 行き  
車 6:48発車 7:10到着 7:20発車

吉田区民会館からバスで市田駅へ行き松川方面の電車に乗る  
乗 市田回り 下 市田駅 乗換 JR飯田線 伊那松島 行き  
車 7:44発車 7:54到着 8:02発車

旬彩館からバスで下平駅へ行き松川方面の電車に乗る  
乗 山吹回り 下 下平駅 乗換 松本 行き  
車 6:40発車 6:57到着 7:02発車

バスの乗り方や時刻表の見方等についてお気軽にお問い合わせください ▶ ■ 北部タクシー(株) ☎ 0265-35-9332 (■ 高森町役場総務課 ☎ 0265-35-9402)

図表 柿丸あったかバス 運行図

## 柿丸あったかバス 平日のみ運行(土日・祝日・年末年始は運休) 時刻表 (2025年10月1日 運行ダイヤ変更)

**通常運賃 200円** \ お得な回数券 /  
2,000円分の券が...  
**1,000円**  
で購入できます!

障がい者※1	100円
高校生※2	100円
小・中学生	10円
小学生未満	無料

----- 《 購入場所 》 -----  
バス車内、(南)北部タクシー、高森町役場、高森町商工会、やすらぎ荘

※1 乗車時に乗務員に手帳を提示してください。  
※2 乗車時に乗務員に学生証を提示してください。

**《ご利用方法》**

- 時刻表を確認
  - 乗車バス停と行先を確認。
  - 乗車時間と到着時間を確認。
  - 降りるバスも①②同様を確認。
- 停留所でバスを待つ
  - 道路状況や天候により到着が遅れたり運行を見合わせる場合があります。
- 乗車する
  - 乗車時に運賃をお支払ください。

**ご利用例** バスの終点はすべて「下伊那厚生病院」です

新田消防詰所からメガドン・キョーテへお買い物に  
山吹エリア 山吹エリア  
行き 1号車 2便 10:06 到着 2号車 3便 11:08 到着  
9:48発車 10:54発車

天竜自動車学校前から湯ヶ洞温泉へ入浴と食事に  
山吹エリア 市田エリア  
行き 2号車 3便 12:35 到着 1号車 5便 15:52 到着  
11:34発車 14:57発車

牛牧神社から高森町役場へ手続きに  
市田エリア 市田エリア  
行き 1号車 1便 8:52 到着 2号車 1便 9:48 到着  
8:34発車 9:29発車

バスには、添乗員が同乗しておりますので、安心してご利用ください。

バスの乗り方や時刻表の見方等についてお気軽にお問い合わせください ▶ ■ 北部タクシー(株) ☎ 0265-35-9332 (■ 高森町役場総務課 ☎ 0265-35-9402)

# 図表 ただいまバス 運行図及び時刻表

## ただいまバス時刻表

(令和7年10月1日改訂版) **予約制**  
平日のみ運行(土日・祝日・年末年始は運休)

**通常運賃 200円** / お得な回数券 / 2,000円分の券が...

障がい者※1	100円
高校生※2	100円
小・中学生	10円
小学生未満	無料

なんと! **1,000円** で購入できます!  
《購入場所》バス車内、南北部タクシー、高森町役場、高森町商工会、やすらぎ荘

※1 乗車時に乗務員に手帳を提示してください。  
※2 乗車時に乗務員に学生証を提示してください。

**専用サイト** から予約  
右の二次元コードから専用サイトにアクセスし会員登録(無料)のうえご利用ください。

**電話** で予約  
【連絡先】 北部タクシー(南) ☎ 0265-35-9332  
《注意点》  
※ 予約及びキャンセルは、当日の午後4時まで可能です。  
※ 予約が無い(ゼロ)の便は運行しません。

**ご利用方法**

- 乗り場と時間を予約  
専用サイトまたは電話で事前予約。
- 指定のバス停で乗車  
乗車時に予約者氏名と乗車場所を伝え、運賃をお支払いください。
- 予約したバス停で降車  
事前に予約があったバス停のみを回るため、予約状況によって到着時間が異なります。

**バス時刻表**

新田方面	市田駅前	下平駅	松川方面
17:01着	17:06発	17:05着	17:01着
18:01着	18:37発	18:04着	17:46着
18:32着	19:35発	18:36着	18:57着
19:29着		19:33着	19:16着

③ 下平駅 (経由) MEGAバンク

**利用例のご案内** ※令和7年4月1日のダイヤを元に作成

■ [JR下平駅] 18:04下車  
■ [MEGAバンク] 友人と遊ぶ 19:38乗車  
■ [牛牧神社] 19:50下車

☎ 0265-35-9332 (南) ☎ 0265-35-9402 (高森町役場総務課)

# 図表 喬木村バス路線図

## 喬木村バス路線図

広域バス・村民バス・コミュニティバス

- ① 広域バス(山形線)
- ② 広域バス(山形線)
- ③ 広域バス(山形線)
- ④ 広域バス(山形線)
- ⑤ 広域バス(山形線)
- ⑥ 広域バス(山形線)
- ⑦ 広域バス(山形線)
- ⑧ 広域バス(山形線)
- ⑨ 広域バス(山形線)
- ⑩ 広域バス(山形線)
- ⑪ 広域バス(山形線)
- ⑫ 広域バス(山形線)
- ⑬ 広域バス(山形線)
- ⑭ 広域バス(山形線)
- ⑮ 広域バス(山形線)
- ⑯ 広域バス(山形線)
- ⑰ 広域バス(山形線)
- ⑱ 広域バス(山形線)
- ⑲ 広域バス(山形線)
- ⑳ 広域バス(山形線)
- ㉑ 広域バス(山形線)
- ㉒ 広域バス(山形線)
- ㉓ 広域バス(山形線)
- ㉔ 広域バス(山形線)
- ㉕ 広域バス(山形線)
- ㉖ 広域バス(山形線)
- ㉗ 広域バス(山形線)
- ㉘ 広域バス(山形線)
- ㉙ 広域バス(山形線)
- ㉚ 広域バス(山形線)
- ㉛ 広域バス(山形線)
- ㉜ 広域バス(山形線)
- ㉝ 広域バス(山形線)
- ㉞ 広域バス(山形線)
- ㉟ 広域バス(山形線)
- ㊱ 広域バス(山形線)
- ㊲ 広域バス(山形線)
- ㊳ 広域バス(山形線)
- ㊴ 広域バス(山形線)
- ㊵ 広域バス(山形線)
- ㊶ 広域バス(山形線)
- ㊷ 広域バス(山形線)
- ㊸ 広域バス(山形線)
- ㊹ 広域バス(山形線)
- ㊺ 広域バス(山形線)
- ㊻ 広域バス(山形線)
- ㊼ 広域バス(山形線)
- ㊽ 広域バス(山形線)
- ㊾ 広域バス(山形線)
- ㊿ 広域バス(山形線)

**バス停止のお知らせ**  
令和7年秋頃から始まる小川遺構発掘工事のため、以下のバス停が休止予定です。  
期間などの詳細が決まり次第、広報誌などでお知らせいたします。

路線名	休止予定停留所
広域バス 阿部線	・小川遺構
村民バス 大船線	・豊道1号線入り口
コミュニティバス 伊久保線	・小川遺構

67

図表 豊丘村営バス 路線図

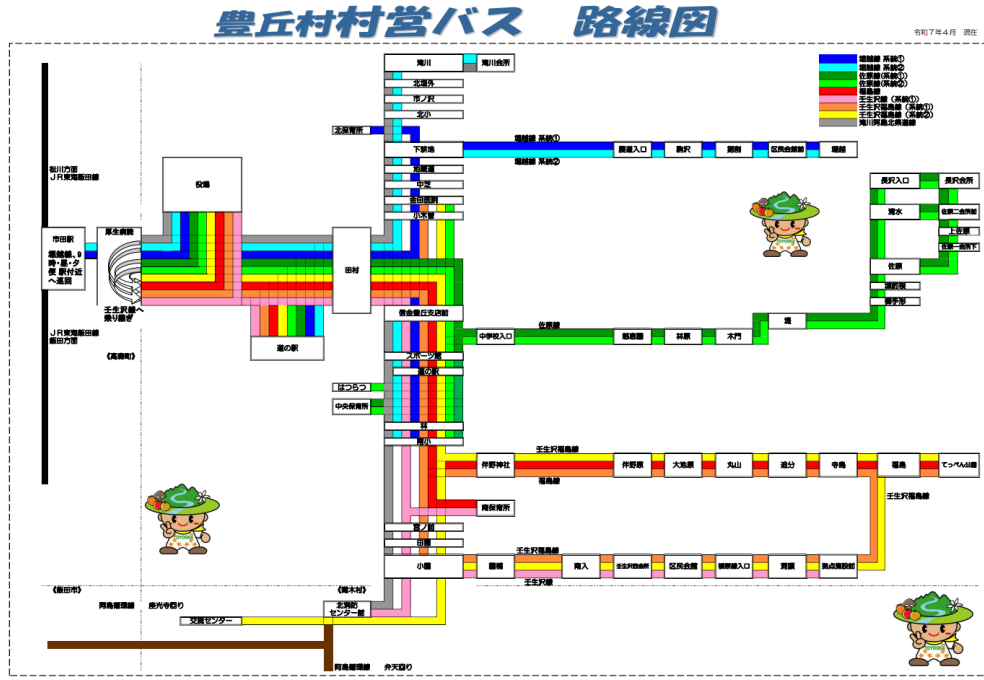

図表 大鹿線時刻表

大鹿線通過時刻表

令和5年10月1日改正

運行日	土・日・祝祭日 運休	毎日運行	日・祝祭日 運休	毎日運行	毎日運行
停留所名\行先	大島駅前	大島駅前	大島駅前	大島駅前	大島駅前
中学校前	...	...	...	...	14:55
鹿塩	...	...	...	...	14:56
下原	...	...	...	...	14:57
落合	...	...	...	...	14:59
道の駅大鹿	...	...	...	...	15:02
ぶんまん前	...	...	...	...	15:03
小学校入口	...	...	...	...	15:04
大河原	○ 6:10	6:40	△ 7:50	10:20	15:08
小学校入口	○ 6:11	6:41	△ 7:51	10:21	15:09
ぶんまん前	○ 6:11	6:41	△ 7:51	10:21	15:09
道の駅大鹿	○ 6:13	6:43	△ 7:53	10:23	15:11
落合	○ 6:16	6:46	△ 7:56	10:26	15:14
下原	○ 6:17	6:47	△ 7:57	10:27	
鹿塩	○ 6:18	6:48	△ 7:58	10:28	
中学校前	○ 6:21	6:51	△ 8:01	10:31	
鹿塩	○ 6:23	6:53	△ 8:03	10:33	
下原	○ 6:24	6:54	△ 8:04	10:34	
落合	○ 6:26	6:56	△ 8:06	10:36	15:14
桶除橋	○ 6:29	6:59	△ 8:09	10:39	15:17
松除橋	○ 6:31	7:01	△ 8:11	10:41	15:19
滝沢	○ 6:33	7:03	△ 8:13	10:43	15:21
小洪ダム	○ 6:39	7:09	△ 8:19	10:49	15:27
渡場	○ 6:50	7:20	△ 8:30	11:00	15:38
将軍塚入口	○ 6:53	7:23	△ 8:33	11:03	15:41
新井	○ 6:54	7:24	△ 8:34	11:04	15:42
宮坂通り	○ 6:54	7:24	△ 8:34	11:04	15:42
大島駅前	○ 6:58	7:28	△ 8:38	11:08	15:46
下伊那赤十字病院	...	...	...	☆ 11:11	→土・日・祝祭日は通過
松川インター	...	...	...	11:18	→土・日・祝祭日は11:14着

運行日	毎日運行	毎日運行	土・日・祝祭日 運休	土・日・祝祭日 運休
停留所名\行先	大河原	大河原	大河原	大河原
松川インター	14:07	...	...	...
下伊那赤十字病院	☆ 14:14	↓土・日・祝祭日は通過	...	...
大島駅前	14:20	17:42	○ 18:57	○ 20:02
宮坂通り	14:21	17:43	○ 18:58	○ 20:03
新井	14:21	17:43	○ 18:58	○ 20:03
将軍塚入口	14:22	17:44	○ 18:59	○ 20:04
渡場	14:25	17:47	○ 19:02	○ 20:07
小洪ダム	14:36	17:58	○ 19:13	○ 20:18
滝沢	14:42	18:04	○ 19:19	○ 20:24
松除橋	14:44	18:06	○ 19:21	○ 20:26
桶除橋	14:46	18:08	○ 19:23	○ 20:28
落合	14:49	18:11	○ 19:26	○ 20:31
下原	14:51	18:13	○ 19:28	○ 20:33
鹿塩	14:52	18:14	○ 19:29	○ 20:34
中学校前	14:55	18:17	○ 19:32	○ 20:37
鹿塩	14:56	18:18	○ 19:33	○ 20:38
下原	14:57	18:19	○ 19:34	○ 20:39
落合	14:59	18:21	○ 19:36	○ 20:41
道の駅大鹿	15:02	18:24	○ 19:39	○ 20:44
ぶんまん前	15:03	18:25	○ 19:40	○ 20:45
小学校入口	15:04	18:26	○ 19:41	○ 20:46
大河原	15:08	18:30	○ 19:45	○ 20:50

△印 ... 日曜日・祝祭日運休  
 ○印 ... 土曜日・日曜日・祝祭日運休  
 ☆印 ... 土曜日・日曜日・祝祭日通過(下伊那赤十字病院)

※旧盆中(8月13日~8月16日)および年末年始(12月30日~1月3日)は、日曜日・祝祭日ダイヤで運行。但し、元日(1月1日)は全便運休。

図表 特定非営利活動法人あんじゃネット 運行案内

大鹿村にあんじゃねえの声を広げたい

特定非営利活動法人 (NPO法人) **あんじゃネット** 号外 便り

2025年4月発行  
編集/特定非営利活動法人  
あんじゃネット大鹿  
〒399-3502 長野県  
下伊那郡大鹿村大河原914  
TEL・FAX/0265-39-2218  
E-mail/  
anjanet@osk.janis.or.jp

2025年4月1日 **いかまいカーの村外移送補助の条件が変わります**

**村からの移送料金半額補助**

令和7年3月まで

村外への移送半額補助  
月2回まで  
(1人につき)

令和7年4月より

村外への通院利用  
半額補助回数制限なし  
※通院以外の場合月2回まで(1人)



※村内の移送半額補助…回数制限なし

これまで村外への利用時どのような場合でも月2回の半額補助でしたが、令和7年4月から村外への通院の場合は回数制限なしで村からの補助を利用できるようになりました。

**基本料金**  
基本料金…300円/3Km(3Km以下の場合900円・深夜早朝料金2割増)  
待機料金…300円/30分・付添料金…400円/30分・身体介助…500円/30分

**役場からおよその料金** ※交通事情などにより料金は変動します

	行き先(例)	片道料金(補助なし)	回数制限	補助適用後料金
大鹿村内	例：片道6Km走行	1,800円	なし	900円
松川町	日赤病院	6,000円くらい	なし	3,000円くらい
	松川インター	7,200円くらい	月2回まで	3,600円くらい
高森町	ドンキ・カインズホーム	6,600円くらい	月2回まで	3,300円くらい
	下伊那厚生病院	7,200円くらい	なし	3,600円くらい
飯田市	イオン(上郷)	9,000円くらい	月2回まで	4,500円くらい
	飯田病院・飯田市立病院	10,200円くらい	なし	5,100円くらい
駒ヶ根	昭和伊南総合病院	10,200円くらい	なし	5,100円くらい

いかまいカー 専用電話番号 (担当：井戸)

**090-5808-7931**

イ. 西部エリア(阿智村・平谷村・根羽村)

図表 西部エリアの路線概況・人口分布・施設立地

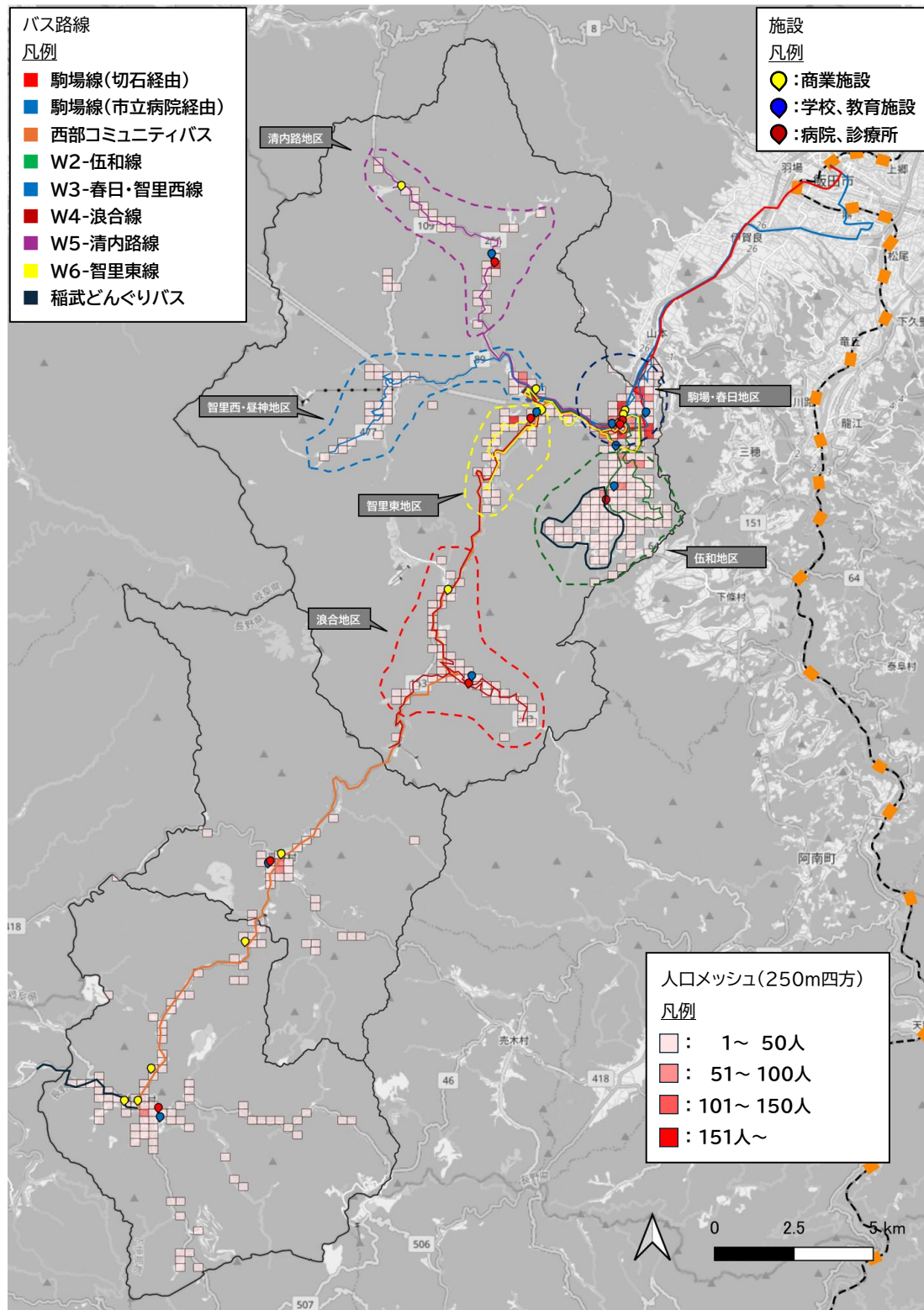

# 西部地域 施設及び路線図



- 施設  
凡例
- : 商業施設
  - : 学校、教育施設
  - : 病院、診療所

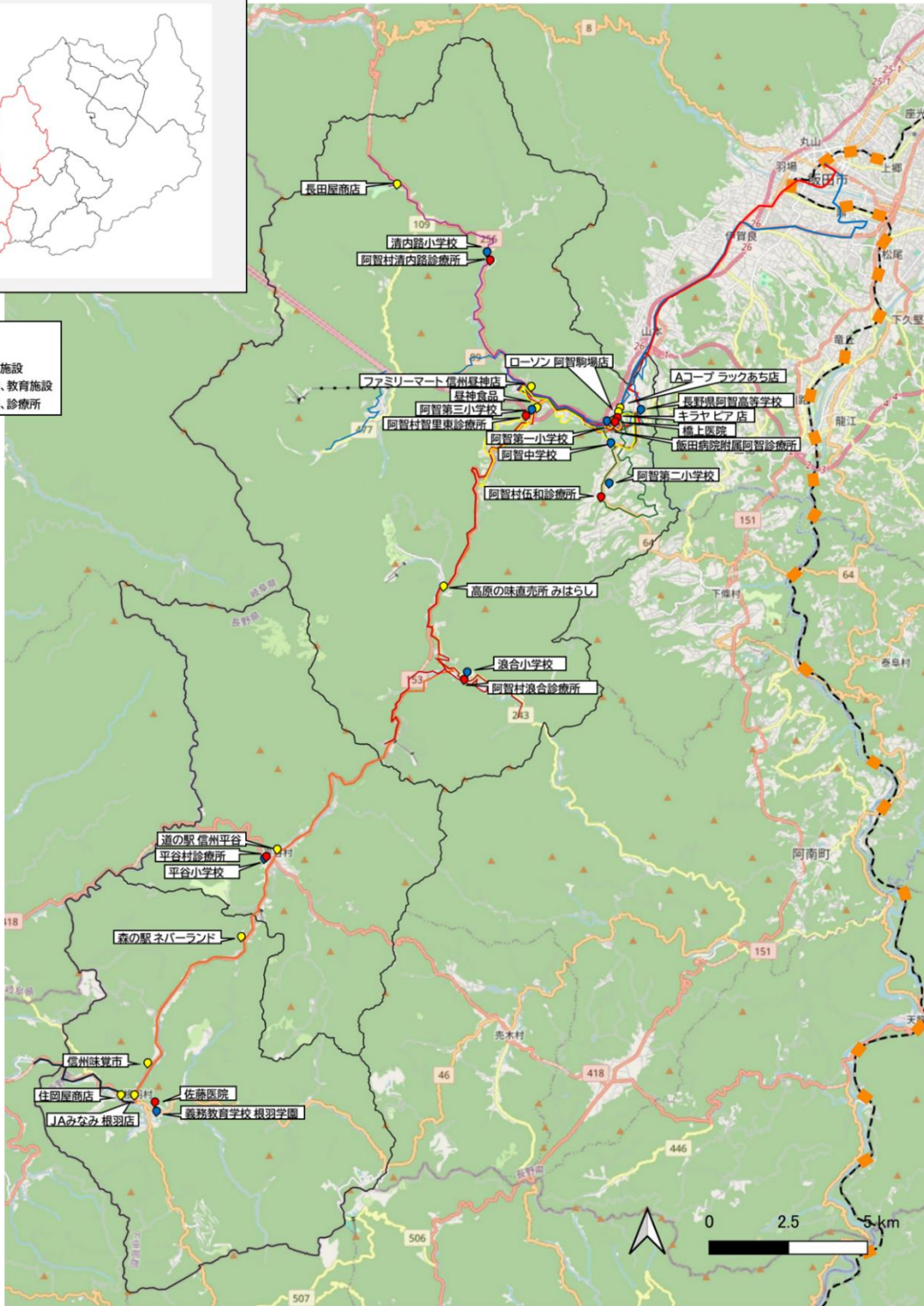

図表 西部コミュニティバス 運行経路図

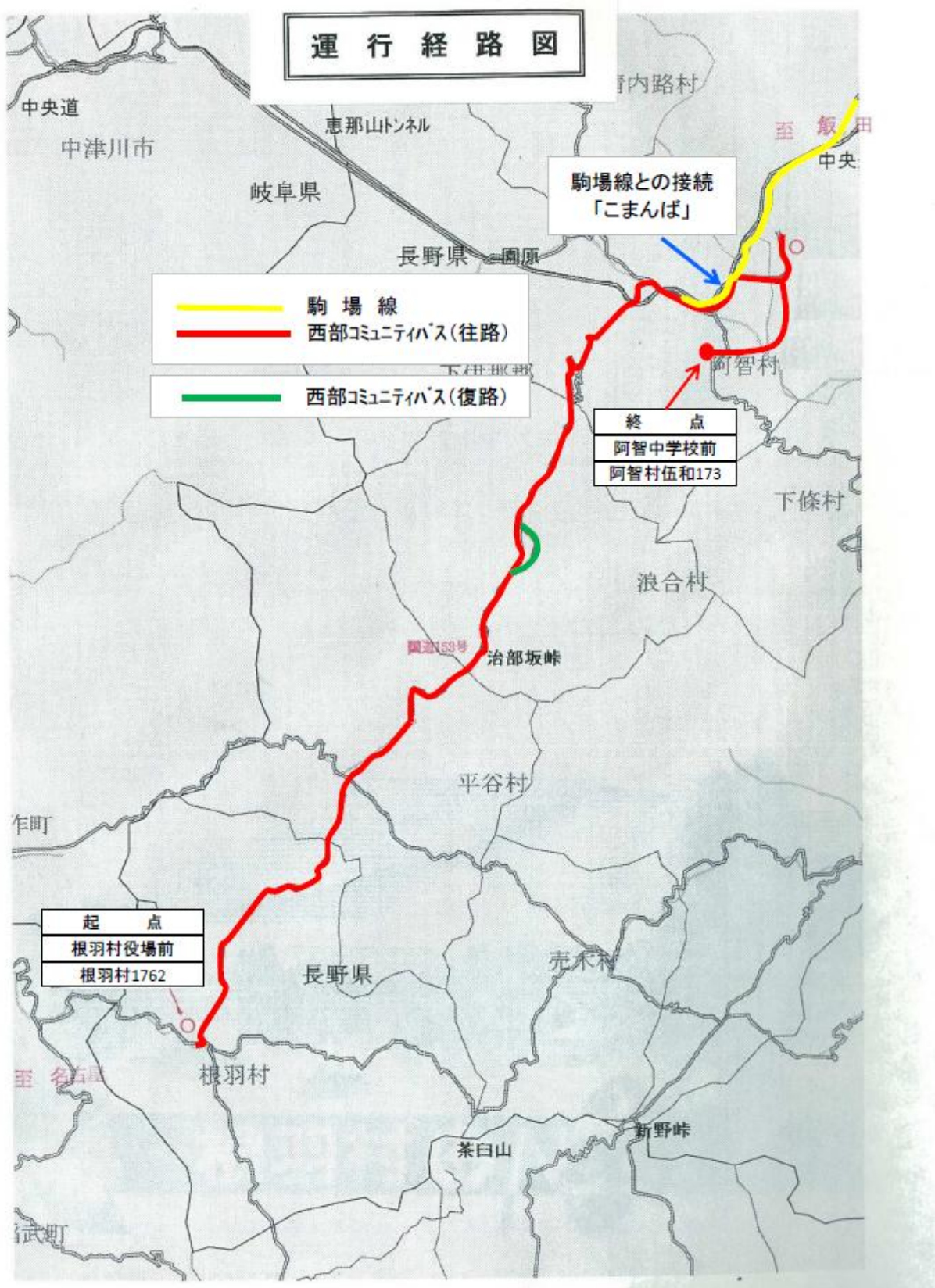

## 図表 西部コミュニティバス 運行時刻表図表

### 時刻表 広域バス[准基幹] W1 西部コミュニティバス[阿智-平谷-根羽線]

【令和8年4月】

・土日曜日・祝祭日は休日時刻となります。なお、12月31～1月3日は運休します。(飯田下伊那地域の高等学校の長期休業期間は役場へお問い合わせください)

・利用料金は1回200円(各村内利用は1回100円)。根羽・平谷・阿智村の役場(浪合支所も可)で回数券の販売もありますのでご利用下さい。

系統番号: W1 路線カラー: 青

・行き先について、阿智方面は平日第5便のみ阿智中学校となり、その他の便は阿智高校前止まりです。

■ 阿智方面行

■ 根羽方面行

バス停名	平日					休日			バス停名	平日					休日		
	第1便	第2便	第3便	第4便	第5便	第1便	第2便	第3便		第1便	第2便	第3便	第4便	第5便	第1便	第2便	第3便
根羽	6:10	8:50	11:00	16:30	18:25	8:30	11:00	14:40	阿智中学校	-	-	-	-	19:15	-	-	-
原田	6:12	8:52	11:02	16:32	18:27	8:32	11:02	14:42	阿智高校前	6:58	7:55	12:30	17:35	19:20	9:30	12:30	15:30
小川	6:13	8:53	11:03	16:33	18:28	8:33	11:03	14:43	こまんば	7:00	7:57	12:32	17:37	19:22	9:32	12:32	15:32
中野	6:14	8:54	11:04	16:34	18:29	8:34	11:04	14:44	阿智村役場入口	↓	↓	12:33	17:38	19:23	9:33	12:33	15:33
信玄塚	6:14	8:54	11:04	16:34	18:29	8:34	11:04	14:44	伍和入口	↓	↓	12:33	17:38	19:23	9:33	12:33	15:33
横旗	6:15	8:55	11:05	16:35	18:30	8:35	11:05	14:45	曾山入口	7:03	8:00	12:35	17:40	19:25	9:35	12:35	15:35
取手	6:16	8:56	11:06	16:36	18:31	8:36	11:06	14:46	阿智川橋	7:04	8:03	12:36	17:43	19:28	9:38	12:38	15:38
片桐入口	6:17	8:57	11:07	16:37	18:32	8:37	11:07	14:47	下平	7:05	8:04	12:39	17:44	19:29	9:39	12:39	15:39
市之瀬	6:18	8:58	11:08	16:38	18:33	8:38	11:08	14:48	小野川	7:05	8:04	12:40	17:45	19:30	9:40	12:40	15:40
高橋	6:19	7:00	11:09	16:39	18:34	8:39	11:09	14:49	藤の戸入口	7:06	8:05	12:41	17:46	19:31	9:41	12:41	15:41
折山	6:20	7:01	11:10	16:40	18:35	8:40	11:10	14:50	豆腐屋前	7:06	8:05	12:41	17:46	19:31	9:42	12:42	15:42
ネーランド	6:20	7:01	11:10	16:40	18:35	8:40	11:10	14:50	中野	7:07	8:06	12:42	17:47	19:32	9:43	12:43	15:43
赤坂	6:21	7:03	11:11	16:41	18:36	8:41	11:11	14:51	大野	7:08	8:07	12:43	17:48	19:33	9:44	12:44	15:44
新町	6:22	7:04	11:12	16:42	18:37	8:42	11:12	14:52	七曲	7:09	8:09	12:45	17:48	19:35	9:45	12:45	15:45
平谷	6:22	7:04	11:12	16:42	18:37	8:42	11:12	14:52	寒原	7:10	8:10	12:46	17:51	19:36	9:46	12:46	15:46
平谷村役場西	6:23	7:06	11:13	16:43	18:38	8:43	11:13	14:53	藤屋前	7:11	8:11	12:47	17:52	19:37	9:47	12:47	15:47
道の駅信州平谷	6:24	7:06	11:14	16:44	18:39	8:44	11:14	14:54	松沢橋	↓	8:12	12:48	17:53	19:38	9:48	12:48	15:48
ひまわりの湯	6:24	7:06	11:14	16:44	18:39	8:44	11:14	14:54	荒谷	↓	8:13	12:49	17:54	19:39	9:49	12:49	15:49
平松	6:25	7:07	11:15	16:45	18:40	8:45	11:15	14:55	青木	8:13	12:50	17:55	19:40	9:50	12:50	15:50	
起畑	6:26	7:08	11:16	16:46	18:41	8:46	11:16	14:56	宮の原口	7:13	8:14	12:51	17:56	19:41	9:51	12:51	15:51
うつぼ	6:27	7:10	11:17	16:47	18:42	8:47	11:17	14:57	浪合	↓	8:16	12:53	17:58	19:43	9:53	12:53	15:53
治部坂高原	6:31	7:14	11:21	16:51	18:46	8:51	11:21	15:01	上町	↓	8:17	12:54	17:59	19:44	9:54	12:54	15:54
山の神前	6:32	7:15	11:22	16:52	18:47	8:52	11:22	15:02	二又	7:15	8:19	12:56	18:01	19:46	9:56	12:56	15:56
二又	6:33	7:16	11:23	16:53	18:48	8:53	11:23	15:03	山の神前	7:16	8:21	12:58	18:03	19:48	9:58	12:58	15:58
上町	6:35	7:19	11:25	16:55		8:55	11:25	15:05	治部坂高原	7:17	8:22	12:59	18:04	19:49	9:59	12:59	15:59
浪合	6:36	7:20	11:26	16:56		8:56	11:26	15:06	うつぼ	7:20	8:26	13:01	18:06	19:51	10:01	13:01	16:01
宮の原口	6:37	7:21	11:27	16:57		8:57	11:27	15:07	起畑	7:21	8:27	13:02	18:07	19:52	10:02	13:02	16:02
青木	6:38	7:22	11:28	16:58		8:58	11:28	15:08	平松	7:21	8:28	13:03	18:08	19:53	10:03	13:03	16:03
荒谷	6:38	7:22	11:28	16:58		8:58	11:28	15:08	道の駅信州平谷	7:22	8:28	13:03	18:09	19:54	10:04	13:04	16:04
松沢橋	6:39	7:23	11:29	16:59		8:59	11:29	15:09	ひまわりの湯	7:22	8:28	13:03	18:09	19:54	10:04	13:04	16:04
藤屋前	6:41	7:24	11:31	17:01	18:53	9:01	11:31	15:11	平谷村役場西	7:22	8:28	13:03	18:10	19:55	10:05	13:05	16:05
寒原	6:42	7:25	11:32	17:02	18:54	9:02	11:32	15:12	平谷	7:23	8:29	13:04	18:11	19:56	10:06	13:06	16:06
七曲	6:43	7:28	11:33	17:03	18:55	9:03	11:33	15:13	新町	7:23	8:29	13:04	18:12	19:57	10:07	13:07	16:07
大野	6:46	7:32	11:36	17:06	18:58	9:06	11:36	15:16	赤坂	7:24	8:29	13:04	18:14	19:59	10:09	13:09	16:09
中野	6:47	7:33	11:37	17:07	18:59	9:07	11:37	15:17	ネーランド	7:24	8:29	13:04	18:14	19:59	10:09	13:09	16:09
豆腐屋前	6:48	7:34	11:38	17:08	19:00	9:08	11:38	15:18	折山	7:24	8:30	13:05	18:15	20:00	10:10	13:10	16:10
藤の戸入口	6:48	7:34	11:38	17:08	19:00	9:08	11:38	15:18	高橋	7:25	8:31	13:06	18:16	20:01	10:11	13:11	16:11
小野川	6:49	7:36	11:39	17:09	19:01	9:09	11:39	15:19	市之瀬	7:26	8:32	13:07	18:17	20:02	10:12	13:12	16:12
下平	6:50	7:36	11:40	17:10	19:02	9:10	11:40	15:20	片桐入口	7:26	8:33	13:08	18:18	20:03	10:13	13:13	16:13
阿智川橋	6:51	7:37	11:41	17:11	19:03	9:11	11:41	15:21	取手	7:27	8:34	13:09	18:19	20:04	10:14	13:14	16:14
曾山入口	6:51	7:38	11:42	17:12	19:04	9:12	11:42	15:22	横旗	7:28	8:35	13:10	18:20	20:05	10:15	13:15	16:15
伍和入口	↓	↓	11:44	17:14		9:14	11:44	15:24	信玄塚	7:29	8:36	13:11	18:21	20:06	10:16	13:16	16:16
阿智村役場入口	↓	↓	11:45	17:15		9:15	11:45	15:25	中野	7:29	8:37	13:12	18:21	20:06	10:16	13:16	16:16
こまんば	6:56	7:40	11:47	17:17	19:07	9:17	11:47	15:27	小川	7:30	8:38	13:13	18:22	20:07	10:17	13:17	16:17
阿智高校前	6:58	7:45	11:50	17:20	19:10	9:20	11:50	15:30	原田	7:30	8:38	13:13	18:23	20:08	10:18	13:18	16:18
阿智中学校	-	-	-	-	19:15	-	-	-	根羽	7:32	8:40	13:15	18:25	20:10	10:20	13:20	16:20

【こまんば乗継情報】

駒場線 阿智 ↓ 飯田	こまんば	7:05	7:45	12:25	17:37	19:30	9:25	12:05	12:05	16:02	駒場線 飯田 ↓ 阿智	飯田高校前	-	-	-	16:20	-	18:35	-	-	-
	伊賀良	↓	8:03	↓	↓	↓	9:43	↓	↓	↓		↓	飯田駅前	-	7:15	11:30	16:30	16:35	18:45	9:00	11:00
市立病院	↓	8:13	↓	↓	↓	9:53	↓	↓	↓	↓	飯田病院角	-	7:16	↓	16:31	↓	18:46	9:01	11:01	15:01	
OIDE長姫高校前	↓	8:17	↓	↓	↓	9:57	↓	↓	↓	↓	下農入口	-	↓	11:41	↓	16:46	↓	↓	↓	↓	
下農入口	↓	8:18	↓	↓	↓	9:58	↓	↓	↓	↓	OIDE長姫高校前	-	↓	11:42	↓	16:47	↓	↓	↓	↓	
飯田病院角	7:26	↓	12:46	18:03	19:56	↓	12:31	12:26	16:23	↓	市立病院	-	↓	11:46	↓	16:51	↓	↓	↓	↓	
飯田駅前	7:28	8:28	12:48	18:05	19:58	10:08	12:33	12:28	16:25	↓	伊賀良	-	↓	11:57	↓	17:02	↓	↓	↓	↓	
飯田高校前	7:35	-	-	-	-	-	土曜日	日曜・祝日	-	↓	こまんば	-	7:47	12:17	16:56	17:22	19:11	9:26	11:26	15:26	

# 阿智村公共交通案内・時刻表・路線図(1/9)

## 阿智村共通回数乗車券について

阿智村共通回数乗車券 1冊 (100円券11枚綴り) 1,000円

利用範囲	販売場所
①阿智村巡回バス ②阿智村伍和デマンドタクシー ③阿智村乗合タクシー ④西部コミュニティバス ★⑤村内診療所タクシー送迎事業(令和7年4月～追加)	●阿智村役場 ●浪合振興室 ●清内路振興室 ●湯ったり～な昼神

※上記の交通機関の支払いに利用できます。おつりはできません。現金との併用は可能です。  
 ※購入後、現金化することはできません。

## 村内診療所タクシー送迎サービス

村内医療機関を受診する際の交通手段として、タクシー送迎事業を行っています。  
 タクシー利用を希望する方は、受診予約時に各医療機関へお伝えください。

橋上医院・飯田病院阿智診療所をご利用の場合(行きのみ)
対象者: 75歳以上の方及び障がい者等の手帳の交付を受けた方 利用料金: 1回300円 ※阿智村共通回数乗車券(令和7年4月～)、福祉タクシー券利用可 利用時間: 午前8時30分～午前10時30分 運行日: 地区によって異なりますので、各医療機関にお問い合わせください。 橋上医院 TEL.0265-43-2118 飯田病院阿智診療所 TEL.0265-43-4180
村営(浪合・伍和・清内路)診療所をご利用の場合(往復利用可)
利用料金: 片道100円(往復200円) ※阿智村共通回数乗車券(令和7年4月～)、福祉タクシー券利用可 運行日: 各診療所の診察日の内、月に1回タクシー送迎対応日を設けています。 利用予約: 浪合診療所へご連絡ください。 (伍和・清内路診療所をご利用の場合も浪合診療所へご連絡ください。) 浪合診療所 TEL.0265-47-2200

## 阿智村巡回バス

W2伍和線、W3春日・智里西線、W4浪合線、W5清内路線、W6智里東線

### 運行について

- 日曜日・祝祭日・年末年始(12月29日～1月3日)は運休
- 利用料金は1回100円
- 中学生以下は無料
- ※「鶴巻荘・湯ったり～な昼神入浴利用券」または「マイナンバーカード等の身分証明書で70歳以上の村民であることが確認できた方は無料。」
- 阿智村共通回数乗車券、福祉タクシー券の利用も可。
- 「こまなば」で広域バス路線(信南交通)と乗り継ぎができます。



### バスに乗るとき

- 時刻表等で乗車するバス停の時刻をご確認ください。バスが到着するまでバス停でお待ちください。
- バス停以外での乗降はできません。
- 扉は1つしかありません。降りる方優先をお願いします。
- 料金(100円)は乗車時にお支払いください。
- 回数乗車券、福祉タクシー券での支払いや、入浴利用券等の提示(70歳以上の方も乗車時)をお願いします。
- 降車ボタンがない車両もあります。降車場所は前もって運転手にお知らせください。

### 注意事項

- 乗車人数、交通状況、気象条件等によって時刻表通りの運行とならない場合があります。あらかじめご了承ください。
- 冬期は積雪や路面の凍結状況等により、バスではない車両を使用することがあります。ご注意ください。
- 西部コミュニティバスとは扱いが異なります。

### Googleマップ等で停留所・時刻が検索できます

南信州地域のバス定時路線は、Googleマップや経路検索アプリに対応しています。スマートフォン等からの検索で、どのバスから乗れば、いつまでに目的地へ行けるかが簡単にわかり、検索に対応している他のバス路線や電車の乗り継ぎも確認することができます。是非、ご利用ください。

- 阿智村巡回バス
- 西部コミュニティバス
- 広域バス路線(信南交通)



https://kk.minami.nagano.jp/2302/

# 図表 阿智村公共交通案内・時刻表・路線図(2/9)

## 時刻表 W2 巡回バス伍和線

バス停名	第1便	バス停名	第3便	バス停名	第4便
粟矢お宮前	7:00	こまなば(下中塚ふとん店前)	11:55	こまなば(下中塚ふとん店前)	15:00
粟矢入口バス停	7:01	●湯原開拓平和記念館	12:00	●湯原開拓平和記念館	15:05
大沢原	7:01	阿智村役場	12:04	阿智村役場	15:09
佐和公民館(伍和診療所)	7:02	伍和入口(旧橋上医院前)	12:06	伍和入口(旧橋上医院前)	15:11
第二小学校入口	7:03	郵便局前	12:07	郵便局前	15:12
上郷集会所	7:04	曹山入口(市の沢)	12:11	曹山入口(市の沢)	15:14
古料消防詰所	7:06	星神温泉東(旧ガイドセンター前)	12:12	星神温泉東(旧ガイドセンター前)	15:16
丈六原	7:06	湯ったり～な昼神	12:12	湯ったり～な昼神	15:17
伍和入口(旧橋上医院前)	7:07	伊勢山	12:14	伊勢山	15:19
役場入口	7:08	曹山入口(市の沢)	12:16	曹山入口(市の沢)	15:19
こまなば(春木屋前)	7:10	郵便局前	12:18	曹山入口(市の沢)	15:21
		伍和入口(旧橋上医院前)	12:20	郵便局前	15:23
		役場入口	12:21	伍和入口(旧橋上医院前)	15:25
		こまなば(下中塚ふとん店前)	12:23	役場入口	15:26
		橋上医院	12:24	こまなば(下中塚ふとん店前)	15:28
		飯田病院阿智診療所	12:25	橋上医院	15:29
		伍和入口(旧橋上医院前)	12:28	飯田病院阿智診療所	15:30
		大沢原	12:29	阿智村役場	15:31
		古料消防詰所	12:30	伍和入口(旧橋上医院前)	15:33
		上郷集会所	12:31	丈六原	15:34
		第二小学校入口	12:32	古料消防詰所	15:35
		佐和公民館(伍和診療所)	12:33	上郷集会所	15:36
		大沢原	12:34	第二小学校入口	15:37
		粟矢入口バス停	12:34	佐和公民館(伍和診療所)	15:38
		粟矢お宮前	12:34	大沢原	15:39
		丸山	12:35	粟矢入口バス停	15:39
		粟矢お宮前	12:35	粟矢お宮前	15:39
		山山	12:38	丸山	15:40
		佐和高齢者生きがいがセンター	12:40	山山	15:43
		佐本屋	12:40	佐和高齢者生きがいがセンター	15:45
		あふち保育園	12:42	佐本屋	15:47
		中郷高齢者生きがいがセンター	12:42	あふち保育園	15:47
		●湯原開拓平和記念館	12:43	中郷高齢者生きがいがセンター	15:48
		●湯原開拓平和記念館	12:43	●湯原開拓平和記念館	15:48
		阿智村役場	12:45	阿智村役場	15:50
		あふち保育園	12:47	あふち保育園	15:52
		橋上医院	12:47	橋上医院	15:52
		飯田病院阿智診療所	12:49	飯田病院阿智診療所	15:52
		橋上医院	12:49	曹山入口(市の沢)	15:52
		伍和入口(旧橋上医院前)	12:50	曹山入口(市の沢)	15:52
		郵便局前	12:51	曹山入口(市の沢)	15:52
		阿智村役場	12:53	曹山入口(市の沢)	15:52
		伍和入口(旧橋上医院前)	12:53	曹山入口(市の沢)	15:52
		郵便局前	12:55	曹山入口(市の沢)	15:52
		曹山入口(市の沢)	12:57	曹山入口(市の沢)	15:52
		星神温泉東(旧ガイドセンター前)	12:59	曹山入口(市の沢)	15:52
		湯ったり～な昼神	13:00	曹山入口(市の沢)	15:52
		伊勢山	13:02	曹山入口(市の沢)	15:52
		星神温泉東(旧ガイドセンター前)	13:02	曹山入口(市の沢)	15:52
		曹山入口(市の沢)	13:04	曹山入口(市の沢)	15:52
		郵便局前	13:06	曹山入口(市の沢)	15:52
		伍和入口(旧橋上医院前)	13:08	曹山入口(市の沢)	15:52
		役場入口	13:09	曹山入口(市の沢)	15:52
		こまなば(下中塚ふとん店前)	13:11	曹山入口(市の沢)	15:52
		橋上医院	13:11	曹山入口(市の沢)	15:52
		橋上医院	13:11	曹山入口(市の沢)	15:52
		飯田病院阿智診療所	13:11	曹山入口(市の沢)	15:52
		●湯原開拓平和記念館	13:11	曹山入口(市の沢)	15:52
		●湯原開拓平和記念館	13:11	曹山入口(市の沢)	15:52
		阿智村役場	13:11	曹山入口(市の沢)	15:52

## W2 巡回バス伍和線 路線図



図表 阿智村公共交通案内・時刻表・路線図(3/9)

時刻表 W3 巡回バス春日・智里西線

バス停名	第1便	
	月水木土	水金
青木屋	7:24	
月川温泉入口	7:25	
神橋	7:26	
園原	7:30	
横川渡(横川入口)	7:36	
第一小学校	7:50	
阿智村役場(発)	8:20	8:05
通ったり〜な屋神	8:27	8:10
★横川		★8:30
戸沢	8:47	
青木屋	8:48	
月川温泉入口	8:50	
前石(旧西小学校下)	8:52	
中央(旧西小学校上)	8:53	
蓮原	8:55	
園原	8:58	
横川渡(横川入口)	9:01	
通ったり〜な屋神	9:11	
青木屋	9:13	
長神温泉東(旧ガイドセンター前)	9:15	
曾山入口(市の沢)	9:17	
郵便局前	9:19	
佐和入口(旧橋上医院前)	9:20	
飯田病院阿智診療所	9:22	
橋上医院	9:23	
こまんば(春木屋前)	9:25	
中野協賛生きがいセンター	9:27	
宮崎電停	9:28	
中野団地入口	9:30	
阿智高校	9:31	
福原屋	9:33	
蓮川橋	9:35	
七久里集会所	9:37	
青雲センター	9:41	
こまんば(下中屋ふとん店前)	9:43	
橋上医院	9:44	
飯田病院阿智診療所	9:45	
佐和入口(旧橋上医院前)	9:47	
郵便局前	9:48	
曾山入口(市の沢)	9:50	
長神温泉東(旧ガイドセンター前)	9:52	
通ったり〜な屋神	9:54	
青木屋	9:56	

バス停名	第2便	
	月水木土	水金
青木屋	12:00	
通ったり〜な屋神	12:02	
長神温泉東(旧ガイドセンター前)	12:03	
曾山入口(市の沢)	12:05	
郵便局前	12:07	
佐和入口(旧橋上医院前)	12:08	
飯田病院阿智診療所	12:10	
橋上医院	12:11	
こまんば(春木屋前)	12:13	
中野協賛生きがいセンター	12:15	
宮崎電停	12:16	
中野団地入口	12:18	
阿智高校	12:19	
福原屋	12:21	
蓮川橋	12:23	
七久里集会所	12:25	
青雲センター	12:29	
こまんば(下中屋ふとん店前)	12:31	
橋上医院	12:32	
飯田病院阿智診療所	12:33	
曾山入口(市の沢)	12:35	
郵便局前	12:36	
曾山入口(市の沢)	12:38	
長神温泉東(旧ガイドセンター前)	12:40	
通ったり〜な屋神	12:42	
蓮ノ瀬入口	12:43	
横川渡(横川入口)	12:52	
園原	12:55	
ヘブンスそのはら	12:57	
蓮原	12:58	
前石(旧西小学校下)	13:00	
月川温泉入口	13:01	
青木屋	13:01	
戸沢	13:03	
青木屋	13:05	
戸沢	13:06	
★横川		★13:26
通ったり〜な屋神	13:21	13:46
青木屋	13:23	13:48
長神温泉東(旧ガイドセンター前)		降車専用
曾山入口(市の沢)		降車専用
郵便局前		降車専用
佐和入口(旧橋上医院前)		降車専用
飯田病院阿智診療所		降車専用
橋上医院		降車専用
こまんば(春木屋前)		降車専用
中野協賛生きがいセンター		降車専用
宮崎電停		降車専用
中野団地入口		降車専用
阿智高校		降車専用
福原屋		降車専用
蓮川橋		降車専用
七久里集会所		降車専用
青雲センター		降車専用
こまんば(下中屋ふとん店前)		降車専用
橋上医院		降車専用
飯田病院阿智診療所		降車専用
佐和入口(旧橋上医院前)		降車専用
郵便局前		降車専用
曾山入口(市の沢)		降車専用
長神温泉東(旧ガイドセンター前)		降車専用
通ったり〜な屋神		降車専用
青木屋		降車専用
戸沢		降車専用
青木屋		降車専用
戸沢		降車専用

バス停名	第3便	
	月水木土	水金
青木屋	15:40	
通ったり〜な屋神	15:42	
長神温泉東(旧ガイドセンター前)	15:43	
曾山入口(市の沢)	15:45	
郵便局前	15:47	
佐和入口(旧橋上医院前)	15:48	
飯田病院阿智診療所	15:50	
橋上医院	15:51	
こまんば(春木屋前)	15:53	
中野協賛生きがいセンター		降車専用
宮崎電停		降車専用
中野団地入口		降車専用
阿智高校		降車専用
福原屋		降車専用
蓮川橋		降車専用
七久里集会所		降車専用
青雲センター		降車専用
こまんば(下中屋ふとん店前)	16:15	
こまんば(下中屋ふとん店前)	16:19	
曾山入口(市の沢)	16:22	
長神温泉東(旧ガイドセンター前)	16:24	
青木屋		降車専用
通ったり〜な屋神		降車専用
蓮ノ瀬入口		降車専用
横川渡(横川入口)		降車専用
園原		降車専用
ヘブンスそのはら		降車専用
蓮原		降車専用
中央(旧西小学校上)		降車専用
前石(旧西小学校下)		降車専用
月川温泉入口		降車専用
青木屋		降車専用
戸沢		降車専用
★横川		★降車専用

W3 巡回バス春日・智里西線 路線図



6

7

図表 阿智村公共交通案内・時刻表・路線図(4/9)

時刻表 W4 巡回バス浪合線

■ 治部坂高原 → 阿智村役場

バス停名	第1便	第2便	第3便
治部坂高原	8:50	11:30	14:40
山の神前	8:51	11:31	14:41
もみじ平入口	8:52	11:32	14:42
浪合上町	8:54	11:34	14:44
浪合診療所(浪合振興室)	8:55	11:35	14:45
中の瀧地入口	8:57	11:37	14:47
楯橋	9:02	11:42	14:52
下平	9:04	11:44	14:54
上平集会所	9:06	11:46	14:56
御所平	9:08	11:48	14:58
浪合診療所(浪合振興室)	9:09	11:49	14:59
宮本(浪合小学校前)	9:11	11:51	15:01
浪合	9:12	11:52	15:02
宮の原	9:14	11:54	15:04
宮の原入口	9:15	11:55	15:05
青木	9:16	11:56	15:06
丸石	9:17	11:57	15:07
松沢橋	9:18	11:58	15:08
藤家前	9:19	11:59	15:09
恩田集会所	9:20	12:00	15:10
藤原	9:21	12:01	15:11
七曲	9:22	12:02	15:12
大野	9:24	12:04	15:14
中野	9:25	12:05	15:15
藤の戸入口	9:25	12:05	15:15
中野川	9:28	12:08	15:18
下野川	9:29	12:09	15:19
青木屋	9:31	12:11	15:21
通ったり〜な屋神	9:33	12:13	15:23
長神温泉東(旧ガイドセンター前)	9:34	12:14	15:24
曾山入口(市の沢)	9:36	12:16	15:26
郵便局前	9:38	12:18	15:28
佐和入口(旧橋上医院前)	9:39	12:19	15:29
役場入口	9:40	降車専用	15:30
こまんば(春木屋前)	9:42	降車専用	15:32
農協阿智(ラック)	9:43	降車専用	15:33
こまんば(下中屋ふとん店前)	9:44	降車専用	15:34
橋上医院	降車専用	降車専用	降車専用
飯田病院阿智診療所	降車専用	降車専用	降車専用
阿智村役場	降車専用	降車専用	降車専用

■ 阿智村役場 → 治部坂高原

バス停名	第1便	第2便	第3便
阿智村役場(発)	10:05	12:32	16:10
飯田病院阿智診療所	10:05	12:32	16:10
橋上医院	10:07	12:34	16:12
こまんば(春木屋前)	10:08	12:35	16:13
農協阿智(ラック)	10:09	12:36	16:14
こまんば(下中屋ふとん店前)	10:10	12:37	16:15
役場入口	10:11	12:38	16:16
佐和入口(旧橋上医院前)	10:12	12:39	16:17
郵便局前	10:13	12:40	16:18
曾山入口(市の沢)	10:15	12:42	16:20
長神温泉東(旧ガイドセンター前)	10:17	12:44	16:22
通ったり〜な屋神	10:18	12:45	16:23
青木屋	10:19	12:46	16:24
下平	10:22	12:49	16:27
中野川	10:22	12:49	16:27
藤の戸入口	10:24	12:51	16:29
中野	10:25	12:52	16:30
大野	10:26	12:53	16:31
丸石	10:26	12:53	16:31
七曲	10:30	12:57	16:35
藤原	10:31	12:58	16:36
恩田集会所	10:32	12:59	16:37
藤家前	10:33	13:00	16:38
松沢橋	10:34	13:01	16:39
丸石	10:35	13:02	16:40
青木	10:36	13:03	16:41
宮の原入口	10:37	13:04	16:42
宮の原	10:38	13:05	16:43
浪合	10:40	13:07	16:45
浪合診療所(浪合振興室)	10:42	13:09	16:47
宮本(浪合小学校前)	降車専用	降車専用	降車専用
中の瀧地入口	降車専用	降車専用	降車専用
上平集会所	降車専用	降車専用	降車専用
下平	降車専用	降車専用	降車専用
楯橋	降車専用	降車専用	降車専用
御所平	降車専用	降車専用	降車専用
浪合診療所(浪合振興室)	降車専用	降車専用	降車専用
もみじ平入口	降車専用	降車専用	降車専用
山の神前	降車専用	降車専用	降車専用
治部坂高原	降車専用	降車専用	降車専用

W4 巡回バス浪合線 路線図



8

9

図表 阿智村公共交通案内・時刻表・路線図(5/9)

時刻表 W5 巡回バス清内路線

■ 里山CAMPUS → 阿智村役場						■ 阿智村役場 → 里山CAMPUS					
バス停名	第1便	第2便	第3便	第4便	第5便	バス停名	第1便	第2便	第3便	第4便	第5便
●里山CAMPUS	-	-	11:35	-	-	阿智村役場(発)	8:00	10:10	12:30	14:10	17:40
●ふるさと村自然園	-	-	11:36	-	-	飯田病院阿智診療所	8:00	10:10	12:30	14:10	17:40
アラヤ	-	8:55	11:38	13:30	16:55	橋上医院	8:02	10:12	12:32	14:12	17:42
長田屋	7:00	8:55	11:38	13:30	16:55	農協阿智(ラック)	8:04	10:14	12:34	14:14	17:44
中平橋	7:01	8:56	11:39	13:31	16:56	こまんば(下中塚ふとん店前)	8:05	10:15	12:35	14:15	17:45
旧上清内路診療所	7:01	8:57	11:40	13:32	16:57	役場入口	8:06	10:16	12:36	14:16	17:46
堀	7:02	8:57	11:40	13:32	16:57	佐和入口(旧橋上医院前)	8:07	10:17	12:37	14:17	17:47
土佐	7:03	8:58	11:41	13:33	16:58	郵便局前	8:07	10:17	12:37	14:17	17:47
市ノ瀬	7:03	8:59	11:42	13:34	16:59	普山入口(市の沢)	8:08	10:18	12:38	14:18	17:48
黒川橋	7:05	9:01	11:44	13:36	17:01	釜神温泉東(旧ガイドセンター前)	8:10	10:20	12:40	14:20	17:50
清中プラザ	7:05	9:02	11:45	13:37	17:02	湯ったり～な釜神	8:11	10:21	12:41	14:21	17:51
清内路小学校上	7:06	9:03	11:46	13:38	17:03	湯ノ瀬入口	8:12	10:22	12:42	14:22	17:52
旧清内路農協	7:07	9:04	11:47	13:39	17:04	平瀬	8:14	10:24	12:44	14:24	17:54
清内路診療所	7:08	9:05	11:48	13:40	17:05	藤割	8:15	10:25	12:45	14:25	17:55
清内路小学校入口	7:08	9:06	11:49	13:41	17:06	川橋	8:16	10:26	12:46	14:26	17:56
清内路公民館前	7:09	9:06	11:49	13:41	17:06	清内路公民館前	8:17	10:27	12:47	14:27	17:57
川橋	7:10	9:07	11:50	13:42	17:07	清内路小学校入口	8:18	10:28	12:48	14:28	17:58
十石	7:11	9:08	11:51	13:43	17:08	清内路診療所	8:19	10:29	12:49	14:29	17:59
藤割	7:12	9:09	11:52	13:44	17:09	旧清内路農協	8:20	10:30	12:50	14:30	18:00
平瀬	7:12	9:10	11:53	13:45	17:10	清内路小学校上	8:21	10:31	12:51	14:31	18:01
湯ったり～な釜神	7:15	9:13	11:56	13:48	17:13	清中プラザ	8:22	10:32	12:52	14:32	18:02
釜神温泉東(旧ガイドセンター前)	7:16	9:14	11:57	13:49	17:14	黒川橋	8:23	10:33	12:53	14:33	降車専用
普山入口(市の沢)	7:18	9:16	11:59	13:51	17:16	市ノ瀬	8:25	10:35	12:55	14:35	降車専用
郵便局前	降車専用	9:17	12:00	13:52	17:17	土佐	8:26	10:36	12:56	14:36	降車専用
佐和入口(旧橋上医院前)	降車専用	9:17	12:00	13:52	17:17	中平橋	8:27	10:37	12:57	14:37	降車専用
役場入口	降車専用	9:18	12:01	13:53	17:18	長田屋	8:28	10:38	12:58	14:38	降車専用
こまんば(下中塚店前)	降車専用	9:19	12:02	降車専用	降車専用	アラヤ	8:29	10:39	12:59	14:39	降車専用
農協阿智(ラック)	降車専用	9:22	12:03	降車専用	降車専用	●ふるさと村自然園	-	10:41	-	-	-
こまんば(下中塚ふとん店前)	降車専用	9:23	12:04	降車専用	降車専用	●里山CAMPUS	-	10:42	-	-	-
橋上医院	降車専用	9:24	12:05	降車専用	降車専用						
飯田病院阿智診療所	降車専用	9:24	12:07	降車専用	降車専用						
阿智村役場	降車専用	9:24	12:07	降車専用	降車専用						

●：停車は4月～11月のみの運行です。

W5 巡回バス清内路線 路線図



図表 阿智村公共交通案内・時刻表・路線図(6/9)

時刻表 W6 巡回バス智里東線

バス停名	第1便	バス停名	第2便	バス停名	第3便
★阿智村役場	8:15	農協阿智(ラック)	12:20	農協阿智(ラック)	16:10
★あふち保育園	8:20	こまんば(下中塚ふとん店前)	12:21	こまんば(下中塚ふとん店前)	16:11
阿智村役場(発)	8:35	橋上医院	12:22	橋上医院	16:12
佐和入口(旧橋上医院前)	8:37	飯田病院阿智診療所	12:23	飯田病院阿智診療所	16:13
郵便局前	8:38	阿智村役場	12:24	阿智村役場	16:14
普山入口(市の沢)	8:40	佐和入口(旧橋上医院前)	12:26	佐和入口(旧橋上医院前)	16:16
下平	8:42	郵便局前	12:27	郵便局前	16:17
小野川	8:43	普山入口(市の沢)	12:29	普山入口(市の沢)	16:19
大野集会所	8:47	釜神温泉東(旧ガイドセンター前)	12:34	釜神温泉東(旧ガイドセンター前)	16:22
中野	8:49	湯ったり～な釜神	12:35	湯ったり～な釜神	16:23
奥藤集会所	8:52	寿楽苑	12:36	寿楽苑	16:24
中平集会所	8:55	下平	12:39	下平	16:27
智里東保育所前	8:58	小野川	12:39	小野川	16:27
大沢集会所	9:00	大沢集会所	12:40	大沢集会所	降車専用
小野川	9:01	大野集会所	12:46	大野集会所	16:33
下平	9:01	中野	12:48	中野	16:35
寿楽苑	9:03	奥藤集会所	12:51	奥藤集会所	16:38
湯ったり～な釜神	9:05	中平集会所	12:54	中平集会所	16:41
釜神温泉東(旧ガイドセンター前)	9:06	どうかく	12:54	どうかく	16:41
普山集会所	9:08	智里東保育所前	12:57	智里東保育所前	16:44
普山入口(市の沢)	9:10	大沢集会所	12:59	大沢集会所	16:45
郵便局前	9:12	小野川	13:00	小野川	16:45
丈六原	9:13	下平	13:00	下平	16:47
あふち保育園	9:17	寿楽苑	13:02	湯ったり～な釜神	16:49
中間高齢者生きがいセンター	9:17	湯ったり～な釜神	13:04	釜神温泉東(旧ガイドセンター前)	16:51
農協阿智(ラック)	9:18	釜神温泉東(旧ガイドセンター前)	13:05	普山入口(市の沢)	16:53
こまんば(下中塚ふとん店前)	9:19	普山集会所	13:10	郵便局前	16:55
橋上医院	9:20	普山入口(市の沢)	13:18	佐和入口(旧橋上医院前)	16:57
飯田病院阿智診療所	9:21	郵便局前	13:11	役場入口	16:58
阿智村役場	9:22	丈六原	13:12	こまんば(下中塚ふとん店前)	17:00
佐和入口(旧橋上医院前)	9:24	あふち保育園	13:16	橋上医院	降車専用
郵便局前	9:25	中間高齢者生きがいセンター	13:16	飯田病院阿智診療所	降車専用
普山入口(市の沢)	9:27	農協阿智(ラック)	13:17	阿智村役場	降車専用
釜神温泉東(旧ガイドセンター前)	9:29	こまんば(下中塚ふとん店前)	13:18		
湯ったり～な釜神	9:30	橋上医院	降車専用		
寿楽苑	9:32	飯田病院阿智診療所	降車専用		
釜神温泉東(旧ガイドセンター前)	9:34	阿智村役場	降車専用		
普山入口(市の沢)	9:36				
郵便局前	9:38				
佐和入口(旧橋上医院前)	9:40				
阿智村役場	9:42				

★は平日のみの運行です。降車専用の方は、3日前までに農務課(☎45-1231)へ。

W6 巡回バス智里東線 路線図



図表 阿智村公共交通案内・時刻表・路線図(7/9)

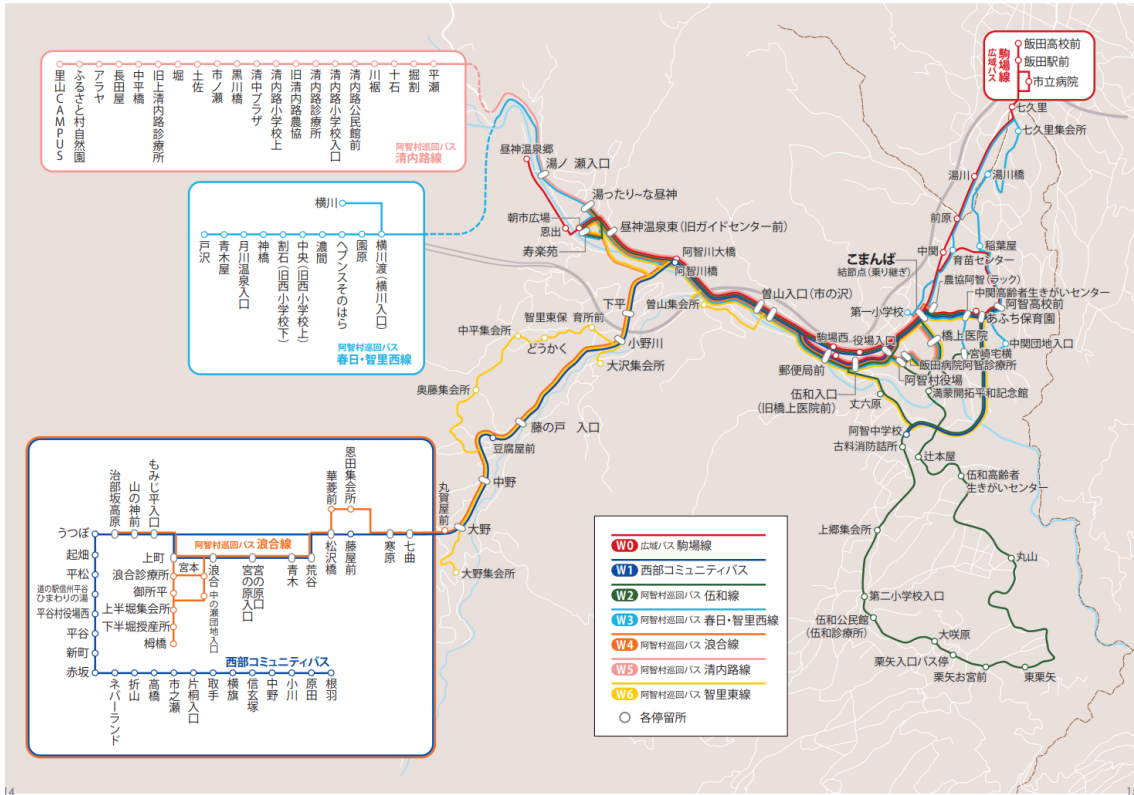

図表 阿智村公共交通案内・時刻表・路線図(8/9)

### 時刻表 伍和デマンドタクシー

**■ 駒場・屋神方面行き**

地区	乗車停留所	第1便 出発予定	第2便 出発予定
大庭	大庭集会所	9:15	13:05
	木戸口上		
日の入	日の入集会所	9:15	13:05
	大庭橋		
青見平	青見平集会所	9:10	13:00
	伍和浄水場		
原の平	原の平集会所	9:15	13:05
	原の平平座禪寺公園		
寺尾	寺尾集会所	9:10	13:00
	寺尾橋		
西栗矢	中庭	9:10	13:00
	牛蒡畑上		

**■ 伍和方面行き**

地区	乗車停留所	第1便 到着予定	第2便 到着予定
大庭	大庭集会所	12:50	15:50
	木戸口上		
日の入	日の入集会所	12:50	15:50
	大庭橋		
青見平	青見平集会所	12:55	15:55
	伍和浄水場		
原の平	原の平集会所	12:50	15:50
	原の平平座禪寺公園		
寺尾	寺尾集会所	12:55	15:55
	寺尾橋		
西栗矢	中庭	12:55	15:55
	牛蒡畑上		

**■ 駒場**

地区	降車停留所	第1便 到着予定	第2便 到着予定
駒場	阿智村役場	9:25	13:15
	飯田病院阿智診療所		
屋神	湯つたり屋神	9:35	13:25
	寿菜苑		

### 伍和デマンドタクシー 路線図

**予約電話番号 0265-28-2800**

**運行日 平日及び土曜日** ※日曜日・祝祭日・年末年始(12月29日～1月3日)は運休

**利用料金 1回1人につき100円(中学生以下無料)**

※現金または阿智村共通回数乗車券、乗車タクシー券でお支払ください。  
 ※70歳以上であることがわかるものを提示すると無料になります。  
 (例) 高齢者・湯つたり屋神入浴利用券(ハガキ)、マイナンバーカード等の身分証明書

**利用方法**

- ご利用になる便の1時間前までに電話で予約してください。
- 予約する際は、「阿智村伍和デマンドタクシー」を利用すること「乗車する人の氏名」「利用する便」「乗車停留所」をお伝えください。
- ※確実にサービスを利用するために「伍和デマンドタクシー」と必ず伝えてください。
- (例) 私の名前は「〇〇」です。
- 「伍和デマンドタクシー」の「駒場・屋神方面行き第1便」に「大庭集会所」から乗ります。
- ② 出発予定時刻を自便に乗車する停留所までお待ちください。タクシー車両が到着したら乗車します。
- ※時刻表の時刻は目安です。同一便を他の停留所で乗車する方が予約している場合は、予約されている停留所を順次回っていくため、予約件数により多少遅れることがあります。
- ③ 目的の降車停留所料金(100円)を支払い、降車します。

図表 阿智村公共交通案内・時刻表・路線図(9/9)

# 阿智村乗合タクシー

**あちっこ号**

★お出かけは「村内巡回バス」で

★お帰りは「乗合タクシー」で

ア智村

市民の皆様を対象とした、帰宅専用の公共交通です。  
通院、買い物、役場等への用足し後のお帰りにとっても便利にお使いいただけます。

**予約電話番号** 0265-28-2800

アップルキャブ 阿智村乗合タクシー 課

**利用方法** ●通院、買い物、役場への用足し等にお困りの方はぜひご利用ください

- 1 各便出発の1時間前までに予約してください。
- 2 予約の際、「阿智村乗合タクシー」を利用すること  
利用する方の「名前」「出発時刻」「乗車場所」「方面」をお伝えください。  
※確実にサービスを利用するために「阿智村乗合タクシー」と必ず伝えてください。  
(例)私は「〇〇」です。「阿智村乗合タクシー」で、「こまんばで乗車」「伍和方面」の「13時発」の便を利用します。
- 3 乗車場所(8か所です)  
「こまんば(下中屋)」「こまんば薬局」「橋上医院」「ささき薬局」「阿智村役場」「農協阿智(ラック)」「ショッピングタウンピア」「飯田病院阿智診療所」
- 4 降車場所:自宅です。 ← **帰りがとっても 便利になります!**
- 5 運行時間:10時~17時まで 10時・11時・12時・13時・14時・15時・16時・17時  
1時間おきに出発。予約のあった路線のみ運行
- 6 料金:お住まいの地区によって異なります。右の料金表をご覧ください。  
※阿智村共通回数乗車券・福祉タクシー利用券も使用できます。  
おつりは出ません。現金との併用は可能です。



**駒場・春日方面**

部落名	運賃
七久里	300
知久保	300
壁町	300
下西	250
中関上	200
中関下	200
砂田	200
馬場	200
木戸脇	200
佐馬町	200
下町	200
米町	200
上町	200

**伍和方面**

部落名	運賃
古料	250
下郷	250
上郷	300
大鹿	400
洞	400
日ノ入	500
青見平	550
原の平	500
寺尾	600
西栗矢	500
東栗矢	500
丸山	400
備中原	300

**駒場・智里東・浪合方面**

部落名	運賃
市の沢	250
大橋	250
曾山	300
大沢	400
大野	600
奥野	550
中平	500
伏谷	400
下平	400
恩田	700
荒谷	750
宮の原	800
宮本	800
中下町	800
浪合上町	800
治部坂	900
上半郷	900
下半郷	900

**清内路方面**

部落名	運賃
下清1	650
下清2	650
上清1	700
上清2	700

**昼神・智里西方面**

部落名	運賃
昼神	500
渡間	700
中央	700
戸沢	700
國原	700
横川	850

阿智村共通回数乗車券、福祉タクシー券も使用できます。



※乗り合わせの際も一人につき同じ運賃がかかります。

図表 根羽村巡回バス 時刻表

# 村内巡回バスおでかけ号運行路線と時刻表

方面	北 洞	西 洞	東 洞	南 洞
運行	火・木曜日	火・木曜日	水・金曜日	水・金曜日
	9:00 ↓ ネバーランド前 高橋バス停 市之瀬バス停 取手生活改善センター つたの滝 横旗バス停下 (旧道) 中野バス停 小川バス停 しゃくなげ 大畑バス停 郵便局前 農協前待合所 10:45 ↑ 佐藤医院前	9:30 ↓ 根羽観光前 増淵 藤城精一さん宅前 大曾礼 月瀬の大杉 丸井さん車庫前 月瀬大橋 初入公民館前 郵便局前 11:15 ↑ しゃくなげ 農協前待合所 佐藤医院前	9:00 ↓ 片桐英江さん宅前 矢筈橋 片桐タミ子さん宅前 浅間橋 荻野橋 黒地消防詰所前 佐藤医院前 農協前待合所 郵便局前 10:45 ↑ しゃくなげ	9:40 ↓ 櫻井静夫さん宅前 桧原公民館前 田島消防詰所前 新井村道 下羽根 田島消防詰所前 佐藤医院前 農協前待合所 郵便局前 11:25 ↑ しゃくなげ
		10:05 ↓ 池の平 しゃくなげ 郵便局前 根羽観光前 11:30 ↑ 佐藤医院前	運休日 ・月曜日、土日、祝祭日 ・お盆 8月13日～16日 ・年末年始 12月31日～1月5日	
<p><b>途中で手を挙げても止まってくれます。 * 根羽観光バス電話番号49-2030</b></p> <p><b>* 池の平・浅間・市之瀬取手の一部の皆様は、ご利用の際にお電話いただければ、随時運行いたします。</b></p>				

図表 平谷村診療所定期受診送迎サービス・お買い物お助けサービス 概要



## 地域福祉推進事業

**【軽度生活援助】**  
※ 用足しなどのお手伝いをします。  
対象者 70歳以上の方  
利用料 30分あたり250円

**【診療所定期受診送迎サービス】** ●●● 利用する1週間前までに電話で申し込んでください  
※ 診療所への定期受診の送迎をします。  
対象者 70歳以上の方 車での移動手段がない方  
利用料 無料

**【時間外入浴】**  
※ 介護認定・要支援認定をうけていない方  
対象者 70歳以上の方  
利用料 1回 1,000円  
実施回数 週3日以内。午前中の看護婦がいる時間帯

**【買い物お助けサービス】**  
※ 月に1回程度食料品や日用品の買い物に村外へみんなで行きます  
対象者 70歳以上の方  
利用料 無料

**【シルバー人材お助けサービス】**  
※ シルバー人材センターをお願いし日常生活のお手伝いをします  
(草刈り、除雪などの軽作業のみ) 別紙参照

**【配食サービス】** ●●● 利用月の前月20日までに申し込んでください  
おかずのみでも申込できます。  
※ 昼食の配達を行います(平日のみ利用可)  
対象者 70歳以上の方  
1食 500円

## ウ. 飯田市エリア

図表 飯田市エリアの路線概況・人口分布・施設立地

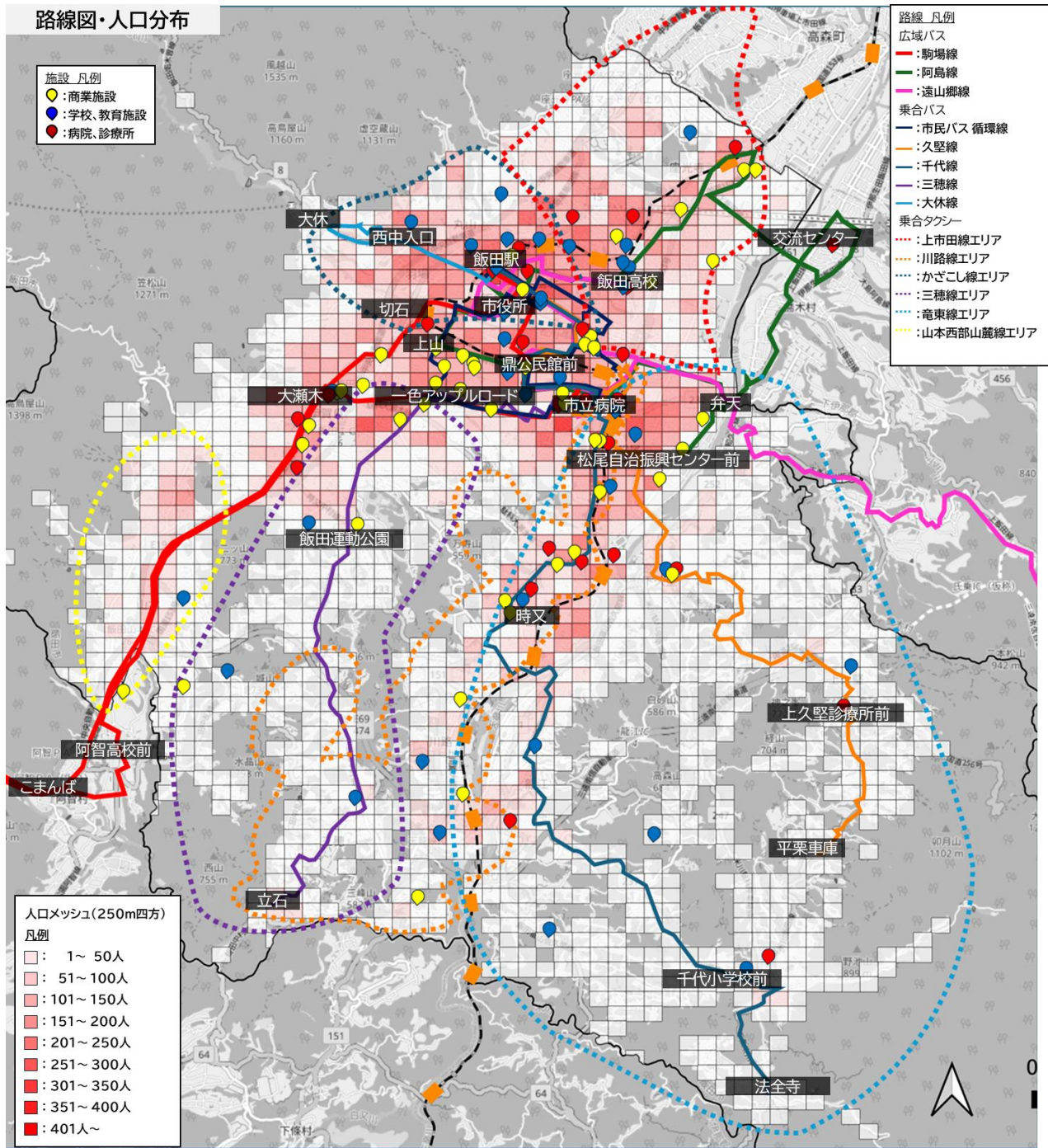

# 飯田市 施設及び路線図

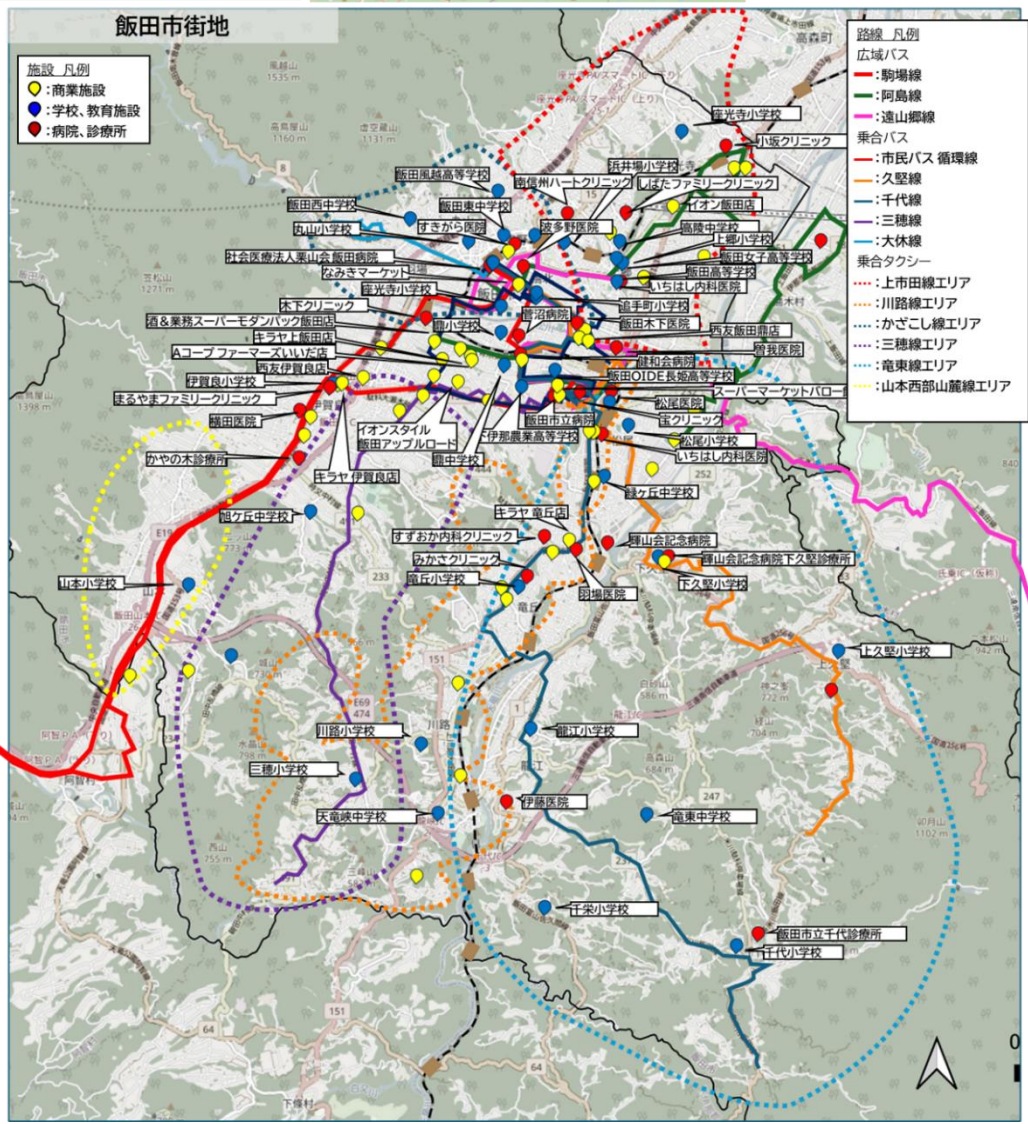
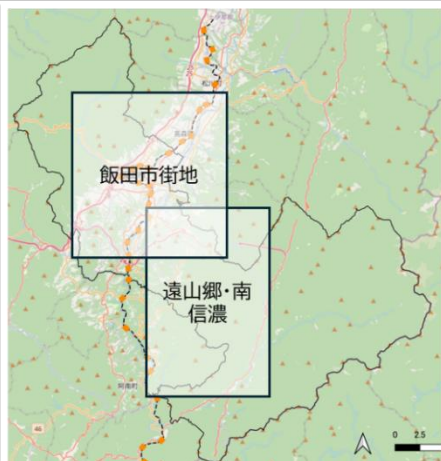
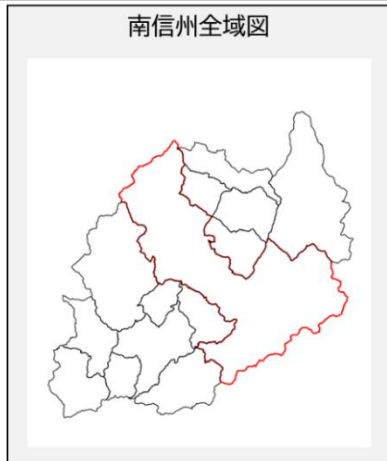

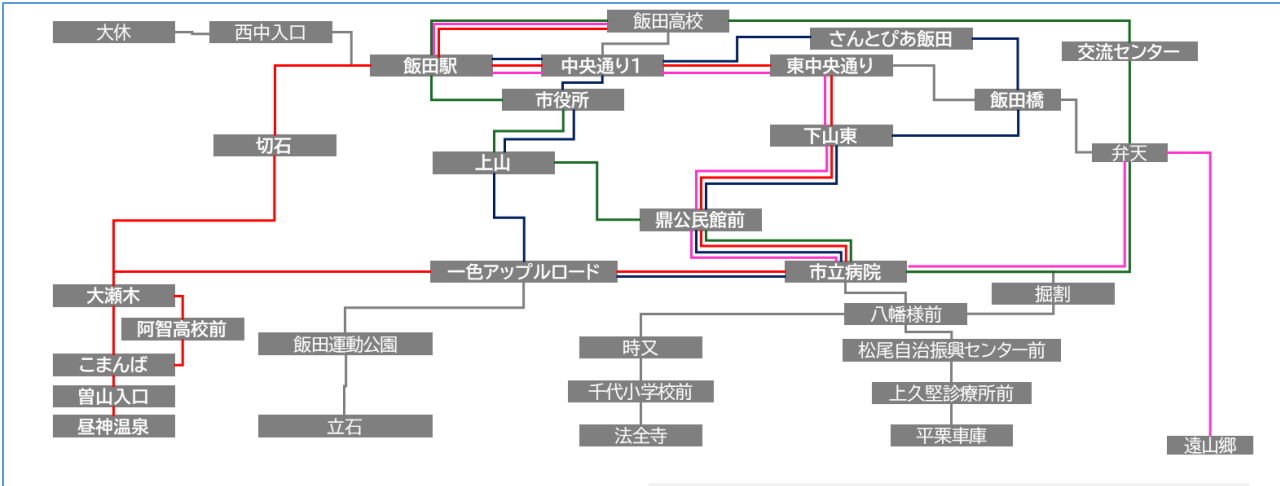

**W0-1、W0-2 信南交通 駒場線**

年間利用者数: 183,501人 / 一便平均利用者数: 15.7人(2024年度)

■ W0-1 区間別乗車人員(調査日: 2025年9月8日)

区間	区間本数	最大利用者数	平均利用者数
飯田高校～飯田駅	8本	34.5	19.7
飯田駅～切石	30本	37.3	10.3
切石～大瀬木		36.5	13.3
大瀬木～阿智高校前		40.8	12.4
阿智高校前～こまんば		30.0	5.6
こまんば～曾山入口		8.0	1.4
曾山入口～昼神温泉	20本	4.0	0.8

■ W0-2 区間別乗車人員(調査日: 2025年9月8日)

区間	区間本数	最大利用者数	平均利用者数
飯田駅～中央通り3	10本	4.8	1.0
中央通り3～東中央通り		4.8	1.1
東中央通り～下山東		5.5	1.1
下山東～鼎公民館前		7.5	1.2
鼎公民館前～市立病院		13.0	8.2
市立病院～一色アップルロード		18.7	15.4
一色アップルロード～大瀬木		24.5	17.5
大瀬木～こまんば		30.2	11.1
こまんば～曾山入口		35.2	1.7

※ 市立病院～一色アップルロード間にOIDE長姫高校前バス停があり、繁忙便は当該バス停での学生乗降が非常に多い

**E0 信南交通 阿島線**

年間利用者数: 22,786人 / 一便平均利用者数: 9.8人(2024年度)

■ 区間別乗車人員(一部便のみ、調査日: 2025年9月8日)

区間	区間本数	最大利用者数	平均利用者数
飯田駅・飯田病院～市役所前	8本	3.0	0.9
市役所前～上山		1.0	0.5
上山～鼎公民館前		1.0	0.6
鼎公民館前～市立病院		1.8	1.1
市立病院～弁天		2.8	1.4
弁天～交流センター		3.2	1.9
交流センター～飯田高校		24.3	9.4
飯田高校～飯田駅		5.9	2.7

**E0 市民バス 循環線**

年間利用者数: 71,546人 / 一便平均利用者数: 1.5人(2024年度)

■ 区間別乗車人員(調査日: 2024年11月)

区間	区間本数	最大利用者数	平均利用者数
飯田駅・飯田病院～中央通り1	21本	5.0	1.6
中央通り1～市役所		7.5	3.0
市役所～上山		8.5	4.7
上山～一色アップルロード		9.5	4.6
一色アップルロード～市立病院		10.0	4.9
市立病院～鼎公民館前		9.6	4.7
鼎公民館前～下山東		10.3	4.2
下山東～飯田橋		10.0	4.1
飯田橋～さんどびあ飯田		9.0	3.8
さんどびあ飯田～中央通り1		7.0	2.8
中央通り1～飯田駅		4.3	1.6

**E1 広域バス 遠山郷線**

年間利用者数: 11,125人 / 一便平均利用者数: 5.7人(2024年度)

■ 区間別乗車人員(飯田市街地区間、調査日: 2025年9月8日)

区間	区間本数	最大利用者数	平均利用者数
飯田高校前～飯田駅	6本	2.2	1.0
飯田駅～東中央通り		8.0	6.4
東中央通り～下山東		8.0	7.4
下山東～鼎公民館前		8.0	7.3
鼎公民館前～市立病院		15.4	10.8
市立病院～弁天		18.5	13.2
弁天～小沢橋		14.5	11.3

最大利用者数  
→調査日において、当該区間において最も人が乗っている便の乗車人数

平均利用者数  
→調査日において、当該区間における乗車人数の全便平均人数

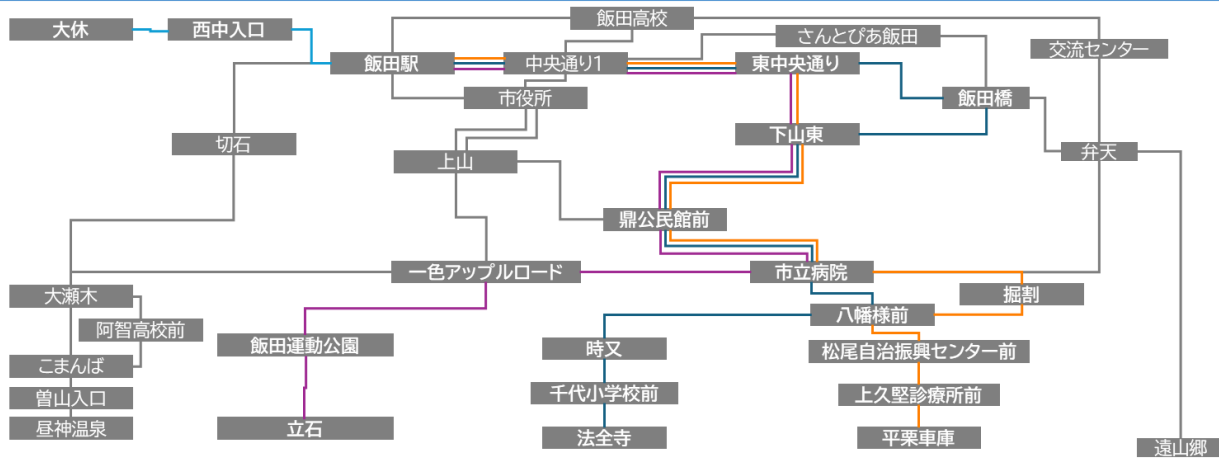

### C2 市民バス 久堅線

年間利用者数:2,964人 / 便平均利用者数:朝9.6人、夕2.7人 (2024年度)

■ 区間別乗車人員 (調査日:2025年11月1日)

区間	区間本数	最大利用便利者数	平均利用者数
飯田駅前～東中央通り	2本	0.9	0.4
東中央通り～下山東		1.0	0.5
下山東～鼎公民館前		5.2	3.0
鼎公民館前～市立病院		6.5	3.8
市立病院～掘割		7.0	4.0
掘割～八幡様前		7.0	4.0
八幡様前～松尾自治振興センター前		7.0	4.0
松尾自治振興センター前～上久堅診療所前		2.9	1.6
上久堅診療所前～平栗車庫		0.3	0.1
飯田運動公園～立石			

### C4 市民バス 三穂線

年間利用者数:2,755人 / 便平均利用者数:朝8.7人、夕2.7人 (2024年度)

■ 区間別乗車人員 (調査日:2025年11月1日)

区間	区間本数	最大利用便利者数	平均利用者数
飯田駅前～東中央通り	2本	4.7	2.8
東中央通り～下山東		5.5	3.8
下山東～鼎公民館前		6.0	3.8
鼎公民館前～市立病院		6.6	3.3
市立病院～一色アップルロード		7.0	3.8
一色アップルロード～飯田運動公園		5.0	3.0
飯田運動公園～立石		1.1	0.6

### C3 市民バス 千代線

年間利用者数:2,896人 / 便平均利用者数:朝10.0人、夕2.0人 (2024年度)

■ 区間別乗車人員 (調査日:2025年11月1日)

区間	区間本数	最大利用便利者数	平均利用者数
飯田駅前～東中央通り	2本	1.5	0.8
東中央通り～飯田橋		1.7	1.0
飯田橋～下山東		1.8	1.0
下山東～鼎公民館前		2.0	1.0
鼎公民館前～市立病院		2.0	1.4
市立病院～八幡様前		2.0	2.0
八幡様前～時又		2.0	0.8
時又～千代小学校前		2.2	2.2
千代小学校前～法全寺		2.3	0.5

### C5 市民バス 大休線

年間利用者数:2,417人 / 便平均利用者数:0.26人 (2024年度)

■ 区間別乗車人員 (調査日:2025年11月1日)

区間	区間本数	最大利用便利者数	平均利用者数
飯田駅～西中入口	4本	1	0.65
西中入口～大休		1	0.5
大休～西中入口		2	0.5
西中入口～飯田駅		2	0.15

上市田線 年間利用者数:2,120人(2024年度)



	高森エリア	座光寺(上段)	座光寺(下段)	黒田	北条	丹保	伊那上郷駅	飯沼南・南条(国道上)	飯沼南・南条(国道下)	別府下(国道上)	別府下(国道下)	県	市街地
高森エリア	0	0	2	8	11	1	0	0	0	1	0	26	276
座光寺(上段)	0	0	3	16	19	0	10	1	0	0	0	56	145
座光寺(下段)	0	2	0	0	0	0	0	0	2	0	0	23	2
黒田	10	14	0	67	11	0	4	1	0	0	0	224	315
北条	26	21	0	0	3	0	0	3	0	0	0	1	3
丹保	0	0	0	0	0	0	8	0	0	0	0	13	2
伊那上郷駅	0	0	0	2	7	0	0	0	0	4	3	2	0
飯沼南・南条(国道上)	0	0	0	0	0	0	2	0	0	0	0	8	4
飯沼南・南条(国道下)	0	0	0	0	12	0	1	0	0	1	0	14	4
別府下(国道上)	0	0	0	0	0	0	2	0	0	0	0	0	0
別府下(国道下)	0	0	0	0	0	0	0	0	0	0	0	0	2
県	22	36	8	212	0	7	2	0	0	0	0	2	3
市街地	139	118	0	172	0	0	0	0	1	0	0	0	0

川路線 年間利用者数:1,029人(2024年度)



	立石	伊豆木南	伊豆木北	下瀬	川路南	川路北	竜丘南	竜丘北	松尾国道	県	市街地
立石	0	0	0	0	0	0	0	1	0	0	0
伊豆木南	0	0	0	0	0	0	0	0	0	0	0
伊豆木北	0	0	0	0	0	0	0	0	0	0	0
下瀬	0	0	0	0	214	0	0	0	0	49	8
川路南	0	25	0	8	0	0	1	14	4	42	14
川路北	0	0	0	0	0	0	0	9	2	26	5
竜丘南	0	1	0	0	0	1	0	31	0	27	41
竜丘北	0	1	0	0	14	0	13	9	1	8	14
松尾国道	0	0	0	0	0	0	0	0	0	6	10
県	0	134	0	53	25	11	22	9	1	0	0
市街地	0	54	0	0	15	2	21	79	4	0	0

かざこし線 年間利用者数:1,480人(2024年度)

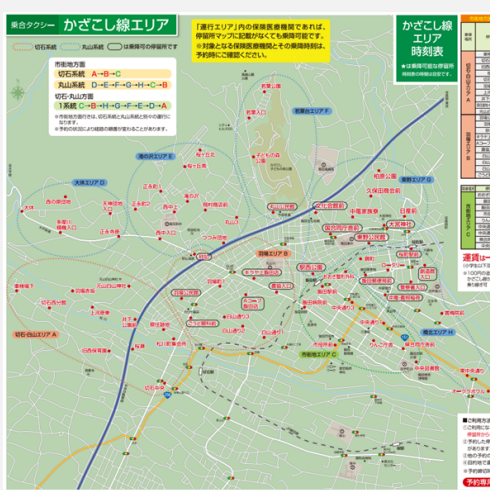

	切石・白山	羽場	大休	滝の沢	若葉台	東野	橋北	市街地
切石・白山		27	242	0	0	0	0	208
羽場	146		3	2	103	33	3	47
大休	0	9		0	0	0	0	65
滝の沢	0	86	0		0	0	17	124
若葉台	0	57	0	0		0	0	23
東野	0	28	0	0	0		0	17
橋北	0	1	0	0	1	0	3	0
市街地	66	33	25	66	3	10	0	0

三穂線 年間利用者数:1,688人(2024年度)



	立石	伊豆木南	伊豆木北	箱川	久米	中村	三日市場	殿岡	一色	鼎	市街地
立石	0	0	0	0	0	0	0	6	2	5	3
伊豆木南	0	0	0	0	0	31	1	20	103	264	148
伊豆木北	0	0	0	0	0	9	0	0	1	14	8
箱川	0	0	0	0	0	0	0	5	7	14	22
久米	0	0	0	0	0	0	0	3	4	39	41
中村	0	17	7	0	0	12	0	7	17	27	29
三日市場	0	0	0	0	0	0	0	2	12	6	3
殿岡	1	6	0	0	0	4	1	1	23	22	35
一色	1	65	6	11	5	17	0	4	0	0	0
鼎	2	326	9	12	55	26	4	4	0	0	0
市街地	3	106	5	15	9	10	2	9	0	0	0

山本西部山麓線 年間利用者数:427人(2024年度)

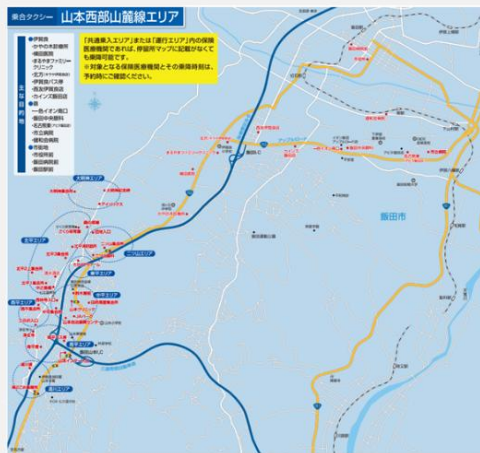

	湯川	南平	西平	中平	東平	北平	二ツ山	大明神	伊賀良	鼎	市街地
湯川	0	0	0	0	0	0	0	0	0	0	1
南平	0	0	0	0	0	0	0	0	0	6	3
西平	0	0	0	0	0	0	0	8	0	20	3
中平	0	0	0	0	0	0	1	0	11	21	0
東平	0	0	0	0	0	0	0	0	11	24	0
北平	0	0	0	0	0	0	2	0	31	26	21
二ツ山	0	0	7	1	0	0	0	0	20	19	4
大明神	0	0	0	0	0	0	1	0	2	9	4
伊賀良	0	5	20	0	0	21	10	1	0	0	0
鼎	0	3	0	16	28	23	16	8	0	0	0
市街地	0	1	0	0	0	0	18	0	0	0	0

竜東線 年間利用者数:4,813人(2024年度)

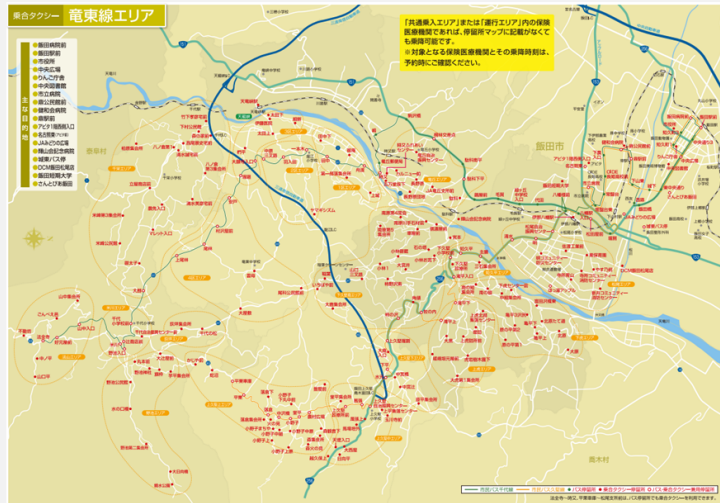

	上久堅上	上久堅中	上久堅下	上虎	下虎	知久平	下久堅南	龍江4区	龍江3区	龍江2区	龍江1区	竜丘	法山	米川	野池	荻坪	千栄	松尾	鼎・市街地	
上久堅上	0	0	0	0	0	0	0	0	0	0	0	113	0	0	0	0	0	0	9	106
上久堅中	0	0	0	0	0	3	0	0	0	0	0	13	0	0	0	0	0	0	6	22
上久堅下	0	0	0	0	0	19	0	0	0	0	0	26	0	0	0	0	0	0	16	207
上虎	0	0	0	0	0	27	0	0	0	0	0	2	0	0	0	0	0	0	9	129
下虎	0	0	0	0	0	29	0	0	0	0	0	10	0	0	0	0	0	0	27	154
知久平	0	0	2	15	0	0	16	0	0	0	0	0	0	0	0	0	0	0	3	43
下久堅南	0	0	0	0	0	25	0	0	0	0	0	5	0	0	0	0	0	0	25	116
龍江4区	0	0	0	0	0	0	0	0	12	4	0	3	0	0	0	0	0	0	0	14
龍江3区	0	0	0	0	0	0	0	6	2	0	0	1	0	13	0	0	0	52	4	18
龍江2区	0	0	0	0	0	0	0	4	0	21	0	34	0	23	0	0	0	2	3	156
龍江1区	0	0	0	0	0	0	0	0	0	0	0	0	0	0	0	0	0	0	13	143
竜丘	91	0	25	0	6	0	1	1	1	34	0	38	1	55	2	0	0	35	2	170
法山	0	0	0	0	0	0	0	0	0	0	0	1	0	21	0	0	0	0	0	47
米川	0	0	0	0	0	0	0	0	25	24	0	72	11	0	0	0	0	11	27	147
野池	0	0	0	0	0	0	0	0	0	0	0	2	0	4	0	0	0	0	0	12
荻坪	0	0	0	0	0	0	0	0	0	0	0	0	0	9	0	0	0	0	0	15
千栄	0	0	0	0	0	0	0	0	70	8	0	59	0	7	0	0	0	0	25	145
松尾	60	2	26	8	4	4	19	0	1	1	2	3	0	2	0	0	0	16	13	247
鼎・市街地	101	26	161	110	94	40	68	12	12	116	152	95	49	132	11	14	94	209	0	0

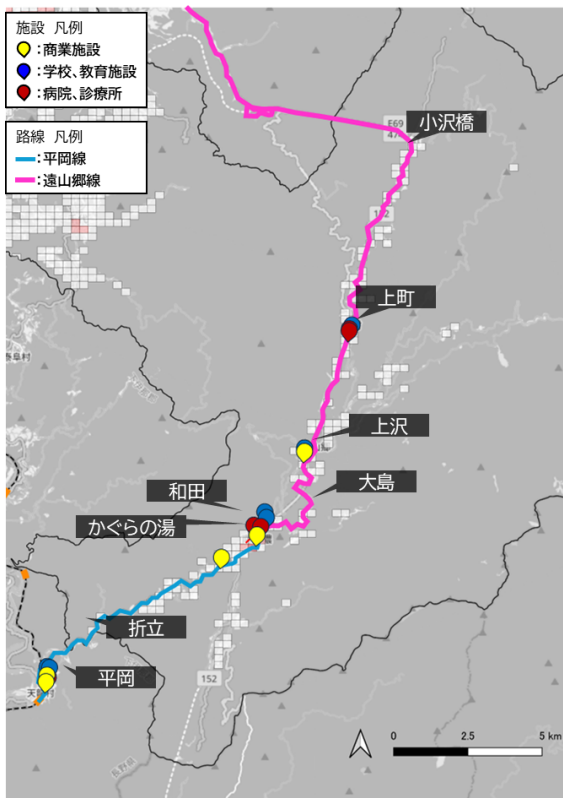

E1 広域バス遠山郷線

年間利用者数:11,125人 / 一便平均利用者数:5.7人

■ 区間別乗車人員

区間	区間本数	最大利用者数	平均利用者数
飯田高校前～飯田駅	6本	2.2	1.0
飯田駅～東中央通り		8.0	6.4
東中央通り～下山東		8.0	7.4
下山東～鼎公民館前		8.0	7.3
鼎公民館前～市立病院		15.4	10.8
市立病院～弁天		18.5	13.2
弁天～小沢橋	14.5	11.3	
小沢橋～上町	11.1	9.9	
上町～上沢	11.0	6.5	
上沢～大島	10.4	5.5	
大島～和田	8.8	4.8	
和田～かぐらの湯	0.3	0.1	

E2 広域バス平岡線

年間利用者数:1,570人 / 一便平均利用者数:3.2人

※朝便のみ平岡方面の利用者は1便平均5.6人

■ 区間別乗車人員

区間	区間本数	最大利用者数	平均利用者数
上町～上沢	1本	0	0
上沢～大島		0	0
大島～和田		0	0
和田～折立	2本	6.22	3.11
折立～平岡		7.00	3.50

乗合タクシー 年間利用者数：平岡線2,104人、遠山郷線199人、高校通学支援線241人、下栗線228人、上村線4人  
 (須沢線、八重河内線、上町線は0人) (2024年度)

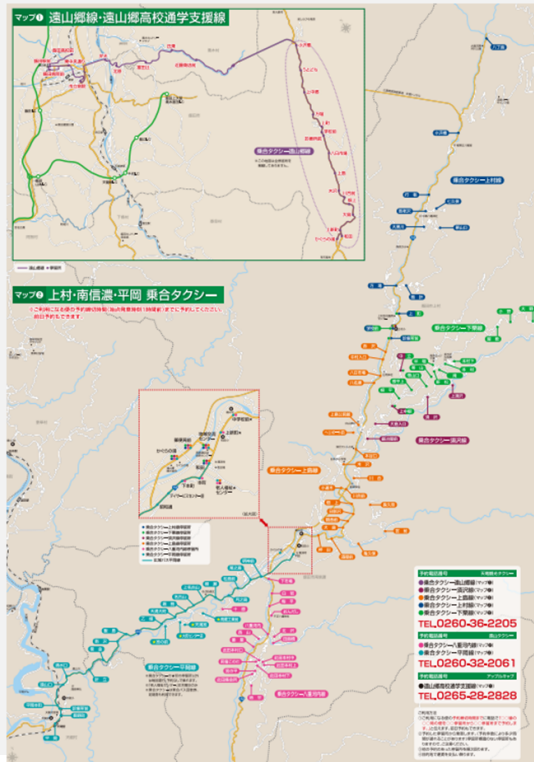

■平岡線

	飯田市	天龍村
飯田市	217	208
天龍村	1474	205

■遠山郷線

	飯田・喬木	上村	上町	上島	和田
飯田・喬木	0	0	0	0	0
上村	0	0	67	0	1
上町	0	65	0	30	24
上島	0	0	0	0	0
和田	0	1	11	0	0

■高校通学線

	飯田・喬木	上村	上町	上島	和田
飯田・喬木	0	0	11	70	124
上村	0	0	0	0	0
上町	0	0	0	0	0
上島	29	0	0	0	0
和田	7	0	0	0	0

■下栗線

	下栗	上町	和田
下栗	0	88	26
上町	88	0	0
和田	26	0	0

■上村線

	上村	上町	和田
上村	0	2	0
上町	2	0	0
和田	0	0	0

エ. 南部エリア(阿南町、下條村、売木村、天龍村、泰阜村)

図表 南部エリア 路線概況・人口分布・施設立地

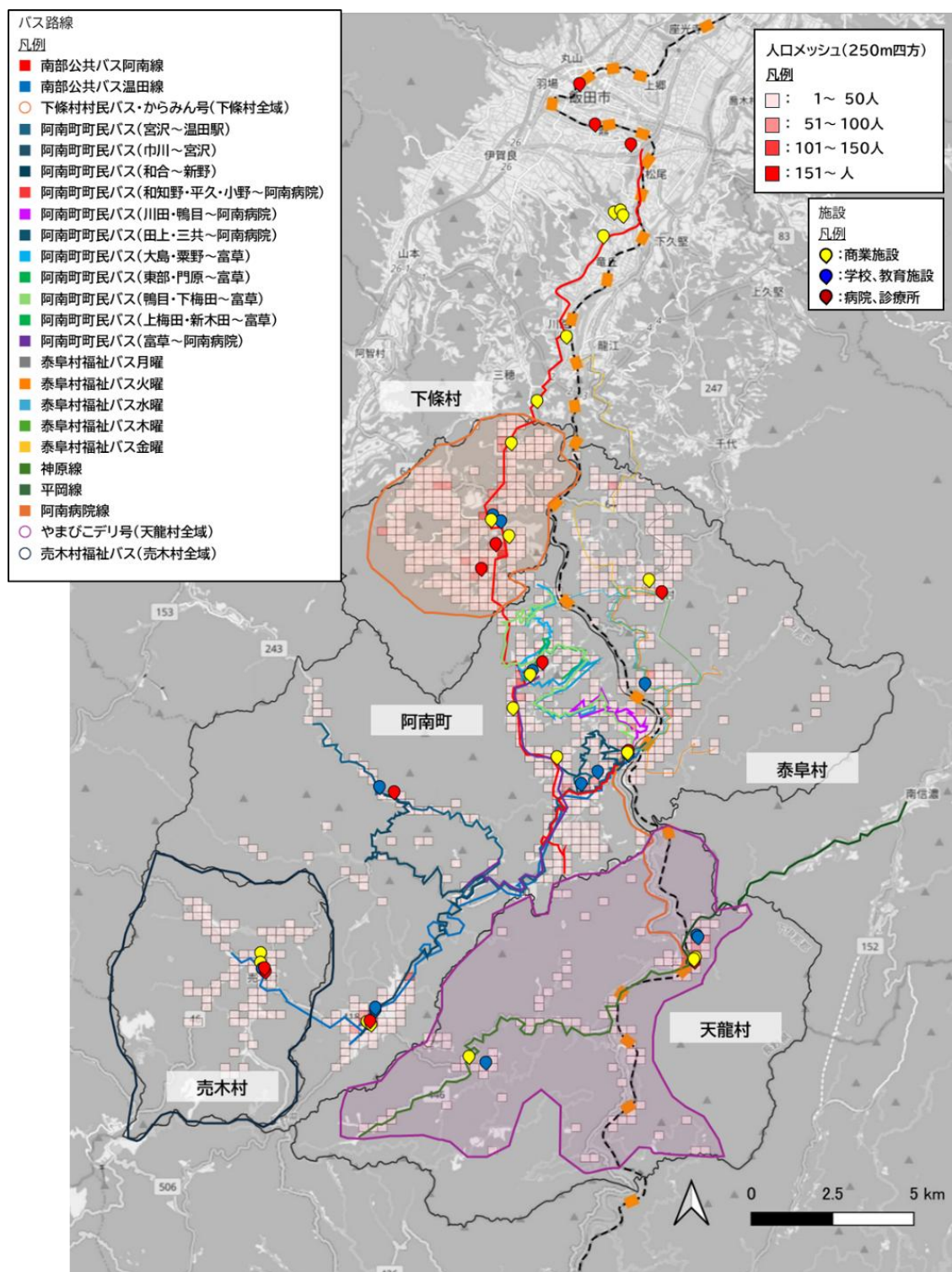

# 南部地域 施設及び路線図・市町村基礎情報



- バス路線 凡例**
- 南部公共バス阿南線
  - 南部公共バス温田線
  - 下條村村民バス・からみん号(下條村全域)
  - 阿南町町民バス(宮沢~温田駅)
  - 阿南町町民バス(巾川~宮沢)
  - 阿南町町民バス(和合~新野)
  - 阿南町町民バス(和知野~平久~小野~阿南病院)
  - 阿南町町民バス(川田~鴨目~阿南病院)
  - 阿南町町民バス(田上~三共~阿南病院)
  - 阿南町町民バス(大島~粟野~富草)
  - 阿南町町民バス(東部~門原~富草)
  - 阿南町町民バス(鴨目~下梅田~富草)
  - 阿南町町民バス(上梅田~新木田~富草)
  - 阿南町町民バス(富草~阿南病院)
  - 泰阜村福祉バス月曜
  - 泰阜村福祉バス火曜
  - 泰阜村福祉バス水曜
  - 泰阜村福祉バス木曜
  - 泰阜村福祉バス金曜
  - 神原線
  - 平岡線
  - 阿南病院線
  - やまびこデリ号(天龍村全域)
  - 売木村福祉バス(売木村全域)

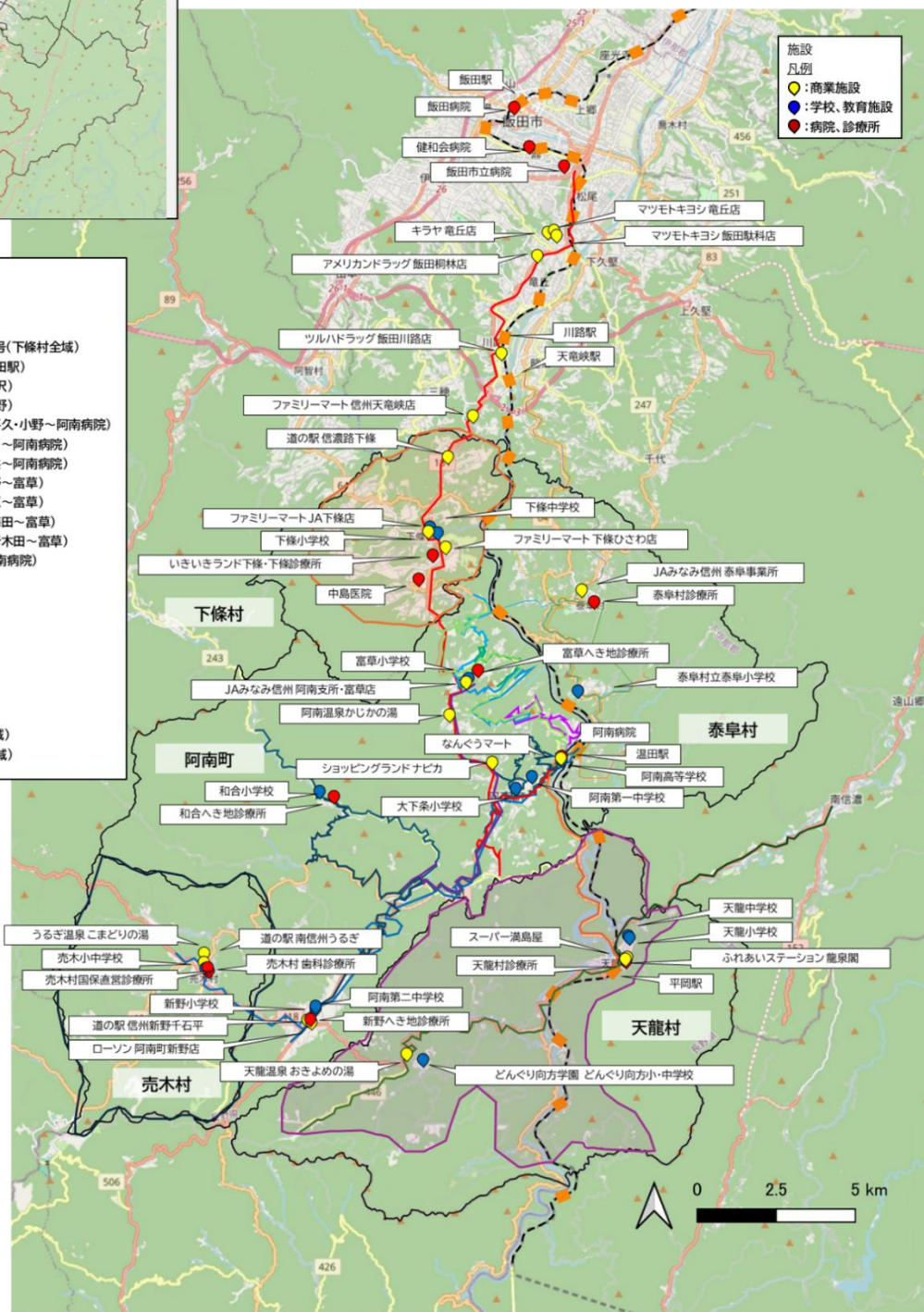

図表 南部公共バス 路線図

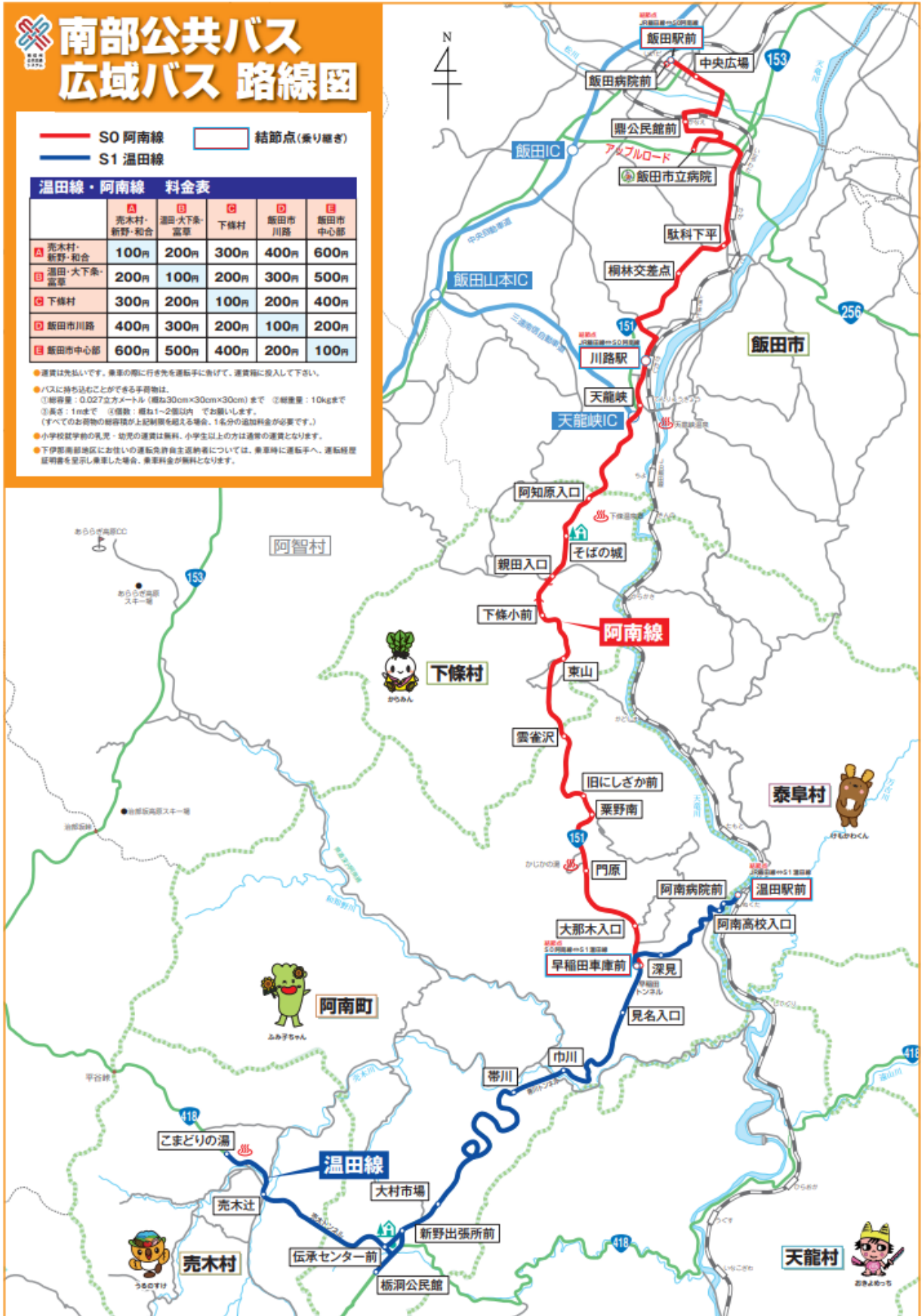





# 下條村民バス運行表

## ● 村民バスの利用方法

- 平日のみ運行しています。(土日祝祭日、お盆期間、年末年始は休業します。)
- 陽阜方面(月・木曜日)、陸沢方面(火・金曜日)、全村(水曜日)の3コースあります。
- どなたでも利用することが出来ます。乗車時に目的地を運転手にお伝えください。  
※ ただし、小さいお子さん連れで、運行中に安全を確保するのが困難と思われる場合は乗車をお断りすることもあります。
- 停留所ではない場所で村民バスの乗車を希望する方は、いきいきらんど下條(電話27-1231)まで連絡をしていただければ、希望する乗車場所まで村民バスが回ります。(原則 前日の午前中までにお申し込みください。)
- 南部公共バスへの乗車を希望する方で、10~11時台のバスへの乗車と降車時の送迎、13時台のバスへの乗車(水曜日のみ)と降車時の送迎(月~金)を行うことが出来ますが、利用日の前日までの事前予約制となります。
- 村民バスの車種を、現在のマイクロバス(29人定員)から、より小回りが利くハイエースコミューター(14人定員)タイプへ入れ替えます。車種入れ替えの際には改めてお知らせいたします。

村民バスの利用の申し込みは、いきいきらんど下條 電話0260(27)1231  
(電話での受付時間は平日の8:30~17:15まで)

## 図表 からみん号の運行案内

### 回 覧

7下介第 外 号  
令和7年4月1日

村民の皆さん（高校生・保護者の皆様）

下條村長 金田 憲治

## 令和7年4月以降の南部公共バスを活用した 村内移送支援事業【からみん号】の運行について

日頃より、当村の地域交通及び福祉行政に対してご理解ご協力を賜り厚く御礼申し上げます。

さて、下條村では南部5町村で運営費を支出している『南部公共バスの利用促進』に繋がるよう、主に登下校の高校生を中心に【からみん号】で下條村内の自宅等までの移送を行います。

何卒事業の趣旨をご理解いただきまして『南部公共バス』を是非ご利用いただきますようお願いいたします。

**令和7年4月1日時点で高校生がいらっしゃるご家庭には、通知および利用申請書を別途、郵送にてお届けします。**

### 記

#### 1. からみん号の利用対象者

飯田発の南部公共バスを利用して、下條村『下條小前』バス停で降車される方を対象とします。

#### 2. 送迎対応する飯田方面からの南部公共バスの便

（10時台、13時台の便は村民バス（旧福祉バス）で送迎対応します。）

（阿南高校方面からの利用者は実証実験～昨年度の実績が0人でしたので事前予約の希望があれば対応します。）

川路駅 電車 到着時間	川路駅 南部公共バス 発車時間	下條小前 バス停 到着時間	自宅までの 送迎方法
10:03	10:55	11:09	村民バス
12:45	12:56	13:10	村民バス
15:06	15:21	15:35	タクシー
17:43	17:47	17:57	タクシー
18:40	18:44	18:54	タクシー
19:37	19:41	19:51	タクシー

※ 乗車された方を順番にお送りします。  
村民バス 又は タクシー

**（タクシーのみ利用手数料が発生します。）**

#### 4. 利用手数料 料金

1回 1人 100円（翌月に前月分をまとめて納付書をお送りします。） ※ 村民バスは無料です。

#### 5. 申込方法

裏面の申込用紙での申し込み、または Google フォームでのお申し込みをお願いします。

○ 問い合わせ先 いきいきらんど下條 電話 0260-27-1231

図表 泰阜村福祉バス 時刻表(1/3)

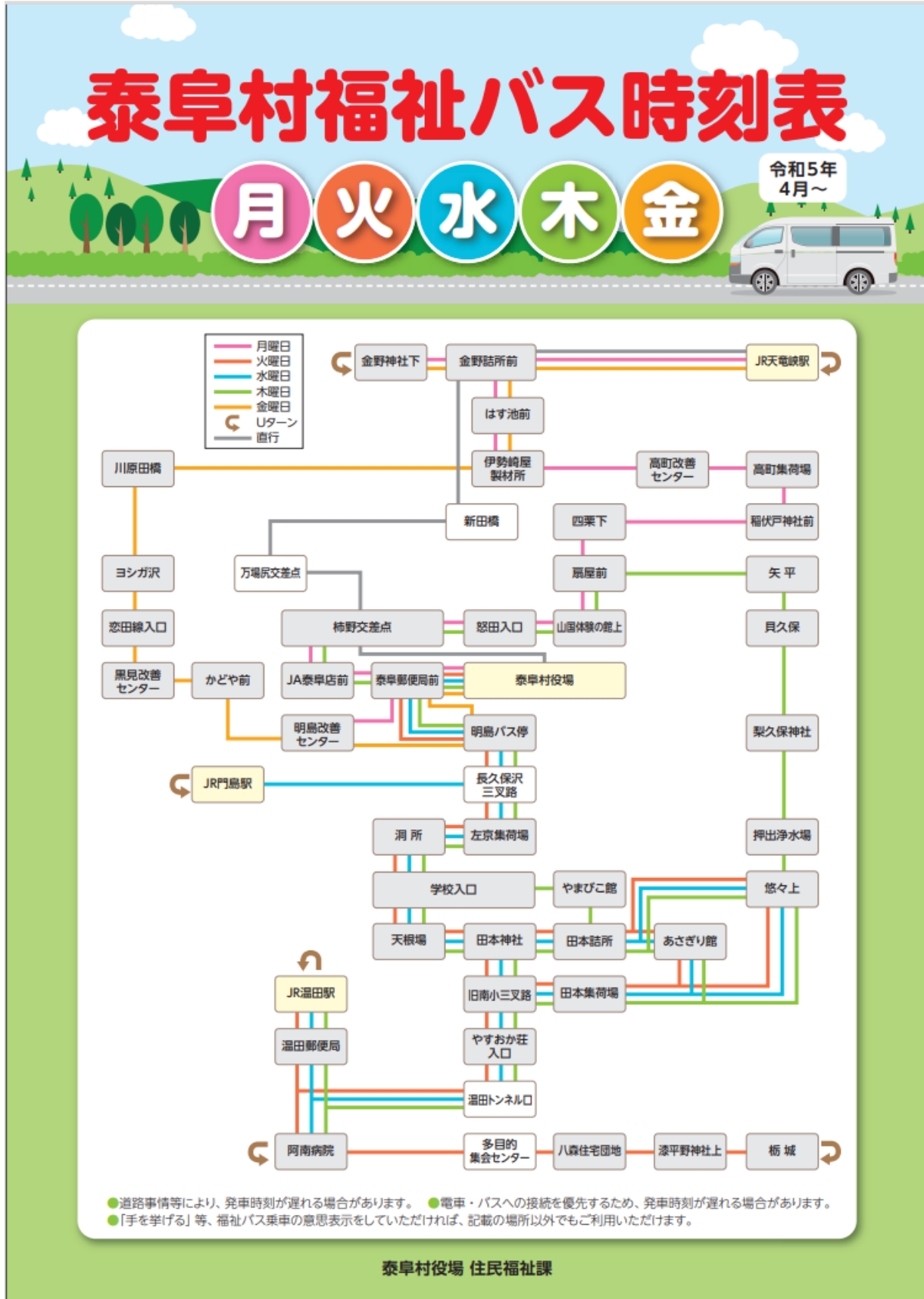

# 図表 泰阜村福祉バス 時刻表(2/3)

## 月曜日

時刻	バス停
7:40	泰阜村役場
7:45	明島改善センター
	明島バス停
	泰阜郵便局前
	JA泰阜店前
	柿野交差点
7:50	怒田入口
	山国体験の館上
7:55	扇屋前
	四葉下
8:00	稲伏戸神社前
	高町集荷場
	高町改善センター
8:10	伊勢崎屋製材所
	はず池前
	金野神社下
8:15	金野話所前
8:30	JR天竜駅

JR  
飯田方面へ接続

南部公共バス  
飯田方面へ接続

時刻	バス停
9:15	JR天竜駅
	金野神社下
9:30	金野話所前
	はず池前
9:35	伊勢崎屋製材所
	高町改善センター
	高町集荷場
9:40	稲伏戸神社前
	四葉下
9:45	扇屋前
	山国体験の館上
	怒田入口
9:47	柿野交差点
	JA泰阜店前
	泰阜郵便局前
9:55	泰阜村役場

## 火曜日

時刻	バス停
7:50	泰阜村役場
	泰阜郵便局前
7:55	明島バス停
8:00	左京集荷場
	洞所
	天根場
	田本神社
	田本話所
8:10	悠々上
	田本集荷場
8:15	旧南小三叉路
	やすおか荘入口
8:25	JR温田駅
	温田郵便局
8:35	阿南病院

JR  
飯田方面へ接続

時刻	バス停	時刻	バス停
8:35	阿南病院		学校入口
	八森住宅団地		洞所
9:00	漆平野神社上	11:00	左京集荷場
9:30	榑城	11:08	明島バス停
10:00	漆平野神社上		泰阜郵便局前
	八森住宅団地	11:10	泰阜村役場
10:30	阿南病院		
	温田郵便局		
10:35	JR温田駅		
	やすおか荘入口		
10:40	旧南小三叉路		
	田本集荷場		
10:50	あさぎり館		
	田本話所		
	田本神社		
	天根場		

時刻	バス停
12:30	泰阜村役場
13:00	JR天竜駅
	金野神社下
13:15	金野話所前
	はず池前
13:20	伊勢崎屋製材所
	高町改善センター
	高町集荷場
13:30	稲伏戸神社前
	四葉下
13:35	扇屋前
	山国体験の館上
	怒田入口
13:37	柿野交差点
	JA泰阜店前
	泰阜郵便局前
13:45	泰阜村役場

JR  
飯田方面から接続

南部公共バス  
飯田方面から接続

時刻	バス停
14:40	泰阜村役場
15:25	JR天竜駅
	金野神社下
15:40	金野話所前
	はず池前
15:45	伊勢崎屋製材所
	高町改善センター
	高町集荷場
15:55	稲伏戸神社前
	四葉下
16:00	扇屋前
	山国体験の館上
	怒田入口
16:02	柿野交差点
	JA泰阜店前
	泰阜郵便局前
16:10	泰阜村役場

JR  
飯田方面から接続

南部公共バス  
飯田方面から接続

時刻	バス停	時刻	バス停
13:00	泰阜村役場	15:50	あさぎり館
13:25	阿南病院		田本話所
	温田郵便局		田本神社
13:30	JR温田駅		天根場
	八森住宅団地		学校入口
13:55	漆平野神社上		洞所
14:25	榑城	16:00	左京集荷場
15:00	漆平野神社上	16:08	明島バス停
	八森住宅団地		泰阜郵便局前
15:25	阿南病院	16:10	泰阜村役場
	温田郵便局		
15:35	JR温田駅		
	やすおか荘入口		
15:45	旧南小三叉路		
	田本集荷場		

JR  
飯田方面から接続

## 水曜日

時刻	バス停
7:20	泰阜村役場
	泰阜郵便局前
7:25	明島バス停
7:30	左京集荷場
	洞所
	学校入口
	天根場
	田本神社
	田本話所
7:40	悠々上
	田本集荷場
7:45	旧南小三叉路
	やすおか荘入口
7:55	JR温田駅
	温田郵便局
8:05	阿南病院

JR  
飯田方面へ接続

南部公共バス  
飯田方面へ接続

時刻	バス停
8:05	阿南病院
	やすおか荘入口
8:10	旧南小三叉路
	田本神社
	天根場
	学校入口
	洞所
8:20	左京集荷場
8:40	JR門島駅
8:55	明島バス停
	泰阜郵便局前
9:00	泰阜村役場

JR  
飯田方面へ接続

## 木曜日

時刻	バス停	時刻	バス停
7:40	泰阜村役場		田本話所
	泰阜郵便局前	8:50	やまびこ館
	JA泰阜店前		学校入口
7:45	柿野交差点		天根場
	怒田入口		田本神社
	山国体験の館上		旧南小三叉路
	扇屋前		やすおか荘入口
7:55	矢平	9:10	阿南病院
8:10	梨久保神社		温田郵便局
	押出浄水場	9:20	JR温田駅
8:20	悠々上		やすおか荘入口
	田本集荷場	9:25	旧南小三叉路
8:25	旧南小三叉路		田本集荷場
	やすおか荘入口	9:30	あさぎり館
8:30	JR温田駅		田本話所
	温田郵便局		田本神社
8:35	阿南病院		洞所
	やすおか荘入口	9:35	左京集荷場
8:40	旧南小三叉路	9:45	明島バス停
	田本集荷場		泰阜郵便局前
8:45	悠々上	9:50	泰阜村役場

JR  
飯田方面へ接続

時刻	バス停
11:00	泰阜村役場
11:30	阿南病院
	温田郵便局
11:35	JR温田駅
	やすおか荘入口
11:40	旧南小三叉路
	田本集荷場
11:45	悠々上
	押出浄水場
12:00	梨久保神社
12:05	矢平
12:15	扇屋前
	山国体験の館上
12:20	怒田入口
	柿野交差点
	JA泰阜店前
	泰阜郵便局前
12:25	泰阜村役場

時刻	バス停	時刻	バス停
13:00	泰阜村役場	13:50	旧南小三叉路
	泰阜郵便局前		田本集荷場
13:05	明島バス停	13:55	あさぎり館
13:10	左京集荷場		田本話所
	洞所		田本神社
	学校入口		天根場
	天根場		学校入口
	田本神社		洞所
	田本話所	14:00	左京集荷場
13:15	あさぎり館	14:20	JR門島駅
	田本集荷場	14:35	明島バス停
13:20	旧南小三叉路		泰阜郵便局前
	やすおか荘入口	14:40	泰阜村役場
13:35	阿南病院		
	温田郵便局		
13:45	JR温田駅		
	やすおか荘入口		

JR  
飯田方面から接続

南部公共バス  
飯田方面から接続

時刻	バス停
13:30	泰阜村役場
13:55	阿南病院
	温田郵便局
14:00	JR温田駅
	やすおか荘入口
14:05	旧南小三叉路
	田本集荷場
14:10	あさぎり館
	田本話所
	田本神社
	天根場
	学校入口
	洞所
14:15	左京集荷場
14:25	明島バス停
	泰阜郵便局前
14:30	泰阜村役場

南部公共バス  
飯田方面から接続

図表 泰阜村福祉バス 時刻表(3/3)

金曜日	
<b>役場 ⇒ JR天竜駅</b>	
時刻	バス停
7:40	泰阜村役場
	泰阜郵便局前
7:45	明島バス停
	明島改善センター
	かどや前
7:50	黒見改善センター
	恋田線入口
7:55	ヨシガ沢
	川原田橋
8:05	伊勢崎屋製材所
	はず池前
	金野神社下
8:10	金野詰所前
8:30	JR天竜駅
	JR 飯田方面へ接続 南都公共バス 飯田方面へ接続
<b>JR天竜駅 ⇒ 役場</b>	
時刻	バス停
9:15	JR天竜駅
	金野神社下
9:30	金野詰所前
	はず池前
9:35	伊勢崎屋製材所
	川原田橋
9:45	ヨシガ沢
	恋田線入口
9:50	黒見改善センター
	かどや前
	明島改善センター
9:55	明島バス停
	泰阜郵便局前
10:00	泰阜村役場
<b>役場 ⇒ JR天竜駅 ⇒ 役場</b>	
時刻	バス停
12:30	泰阜村役場
13:00	JR天竜駅
	金野神社下
13:15	金野詰所前
	はず池前
13:20	伊勢崎屋製材所
	川原田橋
13:30	ヨシガ沢
	恋田線入口
13:35	黒見改善センター
	かどや前
	明島改善センター
13:40	明島バス停
	泰阜郵便局前
13:45	泰阜村役場
	JR 飯田方面から接続 南都公共バス 飯田方面から接続
<b>役場 ⇒ JR天竜駅 ⇒ 役場</b>	
時刻	バス停
14:40	泰阜村役場
15:25	JR天竜駅
	金野神社下
15:40	金野詰所前
	はず池前
15:45	伊勢崎屋製材所
	川原田橋
15:55	ヨシガ沢
	恋田線入口
16:00	黒見改善センター
	かどや前
	明島改善センター
16:05	明島バス停
	泰阜郵便局前
16:10	泰阜村役場
	JR 飯田方面から接続 南都公共バス 飯田方面から接続

## 図表 やまびこデリ号 運行時刻表

### デマンドバス「やまびこデリ号」運行時刻表

令和5年(2023年)4月3日改正

#### 【ごあんない】

- ・乗車には**予約が必要**です。予約がない場合は運行いたしません。
- ・乗り合いのため、以下のダイヤは経由地、乗車人数により時間が後ろ倒しになる場合があります。
- ※以下に地名の記載がない地区からも乗降できます。詳しくはお問い合わせください。
- ・運賃はおとな1回200円(片道・当日の往復とも)です。(小学生は100円、小学生未満は無料です)
- ・水曜日、土曜日、日曜日、祝日、年末年始は運行いたしません。

#### 【予約連絡先】

役場 **0260-32-1023**  
地域振興課 受付時間：平日の8:30～17:00

- ・予約時にお名前、連絡先、乗車人数、乗車場所をお伝えください。
- ・運行計画を作成するため、予約は2営業日前の17時までに  
お電話ください。※祝日ははさむ場合はべ切が前倒しとなります。

### 月曜日

#### 【月曜日】 満島・折立・清水・松島

※予約締切目安：木曜日の17時

便名	折立	清水	原	岡本	平岡商店街	...	松島	平岡商店街
M1	10:45	10:50	10:55	11:00	11:10	...	11:20	11:30
M3	13:20	13:25	13:30	13:35	13:45	...	13:55	14:05

便名	平岡商店街	岡本	原	清水	折立	...	平岡商店街	松島
M2	11:50	12:00	12:05	12:10	12:15	...	12:25	12:35
M4	14:25	14:35	14:40	14:45	14:50	...	15:00	15:10

### 火曜日

#### 【火曜日】 鶯巣宇連・途中上平・中井侍・下山・十久保・鶯巣

※予約締切目安：金曜日の17時

便名	鶯巣宇連	途中上平	中井侍	下山	十久保	鶯巣	平岡商店街
U1	10:30	10:40	10:50	11:00	11:10	11:15	11:20

便名	平岡商店街	鶯巣	十久保	下山	中井侍	途中上平	鶯巣宇連
U2	12:00	12:05	12:10	12:20	12:30	12:40	12:50

### 木曜日

#### 【木曜日】 坂部・倉の平・福島・鶯巣

※予約締切目安：火曜日の17時

便名	坂部	倉の平	福島	鶯巣	平岡商店街
S1	11:00	11:10	11:20	11:25	11:30

便名	平岡商店街	鶯巣	福島	倉の平	坂部
S2	12:10	12:15	12:20	12:30	12:40



#### 【木曜日】 満島・折立・清水・松島

※予約締切目安：火曜日の17時

便名	折立	清水	原	岡本	平岡商店街	...	松島	平岡商店街
M5	13:20	13:25	13:30	13:35	13:45	...	13:55	14:05

便名	平岡商店街	岡本	原	清水	折立	...	平岡商店街	松島
M6	14:25	14:35	14:40	14:45	14:50	...	15:00	15:10

### 金曜日

#### 【金曜日】 大久那/合戸～為栗/大河内・向方～鶯巣

※予約締切目安：水曜日の17時

便名	大久那	平岡商店街	便名	見遠・合戸	長島宇連・為栗	平岡商店街
O1	10:30	11:15	G1	13:45	14:15	14:40

便名	平岡商店街	大久那	便名	平岡商店街	為栗・長島宇連	合戸・見遠
O2	11:55	12:40	G2	15:20	15:45	16:15

便名	大河内	峠山・向方	梨畑	戸口・中組	福島	鶯巣	平岡商店街
K1	14:00	14:10	14:20	14:40	14:50	14:55	15:00

便名	平岡商店街	鶯巣	福島	中組・戸口	梨畑	向方・峠山	大河内
K2	15:40	15:45	15:50	16:00	16:20	16:30	16:40

#### 【2023年4月3日改正による変更点】

- ・満島方面のバスの増便(木曜日午後M5, M6を追加)および大河内～鶯巣(K1, K2)方面の運行日を木曜日から金曜日に変更。
- ・すべての地区において利用実態に合わせた時刻に変更。

図表 天龍村営バス「おきよめ号」時刻表

## 天龍村営バス「おきよめ号」時刻表

令和7年(2025年)3月27日 改正

大河内 → 平岡駅・平岡郵便局					平岡郵便局・平岡駅 → 大河内					ご案内
大河内	6:30	9:45	12:25	15:40	平岡郵便局	8:38	10:53	13:53	17:33	
川島	6:40	9:55	12:35	15:50	診療所前	8:39	10:54	13:54	17:34	
向方	6:46	10:01	12:41	15:56	長野町	8:39	10:54	13:54	17:34	
川島	6:50	10:05	12:45	16:00	平岡駅	8:40	10:55	13:55	17:35	
おきよめの湯	6:51	10:06	12:46	16:01	精心の滝前	8:43	10:58	13:58	17:38	
足瀬	7:00	10:15	12:55	16:10	鶯巣	8:45	11:00	14:00	17:40	
戸口	7:03	10:18	12:58	16:13	福島	8:46	11:01	14:01	17:41	
笠井島	7:05	10:20	13:00	16:15	的瀬	8:48	11:03	14:03	17:43	
川合	7:07	10:22	13:02	16:17	川合	8:49	11:04	14:04	17:44	
的瀬	7:08	10:23	13:03	16:18	笠井島	8:51	11:06	14:06	17:46	
福島	7:10	10:25	13:05	16:20	戸口	8:53	11:08	14:08	17:48	
鶯巣	7:11	10:26	13:06	16:21	足瀬	8:56	11:11	14:11	17:51	
精心の滝前	7:13	10:28	13:08	16:23	おきよめの湯	9:05	11:20	14:20	18:00	
平岡駅	7:16	10:31	13:11	16:26	川島	9:06	11:21	14:21	18:01	
長野町	7:17	10:32	13:12	16:27	向方	9:12	11:27	14:27	18:07	
診療所前	7:17	10:32	13:12	16:27	川島	9:16	11:31	14:31	18:11	
平岡郵便局	7:18	10:33	13:13	16:28	大河内	9:26	11:41	14:41	18:21	
JR平岡駅接続 飯田方面	7:52 8:32	11:36 特急11:57	13:39	16:41	JR平岡駅接続 飯田方面	7:52 8:32		特急11:57 13:39	16:41	
JR平岡駅接続 豊橋方面	7:34 8:30	特急10:42	13:25	特急16:41 17:33	JR平岡駅接続 豊橋方面	7:34 8:30	9:54 特急10:42	13:25	特急16:41 17:33	